Роскошные апартаменты с панорамными видами в сердце Лондона (016283)

1 282 000 €

Площадь	50 м² - 150 м²
Комнат	Студия 1 спальня 2 спальни 3 спальни
Мебель	Частично
До моря:	м
Локация:	Великобритания, Лондон

До аэропорта: **км**

До центра города: **км**

Свойства

- Панорамный вид
- Балкон/Терраса
- Закрытая территория
- Лифт

Описание

Жилой комплекс из 186 апартаментов, олицетворяющих собой эталон роскоши и комфорта.

Эти современные квартиры **со студиями, а также апартаменты с 1, 2 и 3 спальнями**, расположены в районе, который быстро становится одним из самых желанных адресов **на Южном берегу Лондона.**

Современные фасады комплексов и продуманный дизайн интерьеров открывают путь к впечатляющим **панорамным видам** с просторных балконов

Комплекс расположен в самом центре динамичного района, окруженного первоклассными ресторанами, ремесленными кофейнями и роскошными бутиками, а также рядом с зелеными новыми парками и тихими набережными, подходящими для прогулок и отдыха.

Удобства и инфраструктура:

- **Пирс Uber Boat** — всего 20 минут до центра Лондона
- **Две новые станции метро**
- **Ковент-Гарден** , обновлённый рынок с уникальной атмосферой
- **Т**оргово-ресторанный комплекс

- **Яркая ночная жизнь** с множеством театров, кинотеатров и баров
- Лифт

Удобства для жильцов:

- **Круглосуточный консьерж** для комфорта и безопасности
- **Гостиная для жильцов** — стильное пространство для встреч и отдыха
- **Парковка**
- Доступ к **эксклюзивным удобствам** для жильцов, создающих атмосферу роскоши и комфорта

Цены и условия:

- Цены на апартаменты начинаются от **1 100 000 £**.
- Аренда — **999 лет** с начала 2022 года.
- Ожидаемое завершение строительства:
  - Этажи с 1 по 10 — в первом квартале 2025 года.
  - Этажи с 11 по 23 — во втором квартале 2025 года.
- Стоимость обслуживания — **5,29 £ за кв. фут** .

Это уникальная возможность жить в сердце Лондона, наслаждаясь всеми достижениями современного мегаполиса, историческими достопримечательностями и комфортом премиум-класса.

Информация обновлена: 14.10.2024 г.
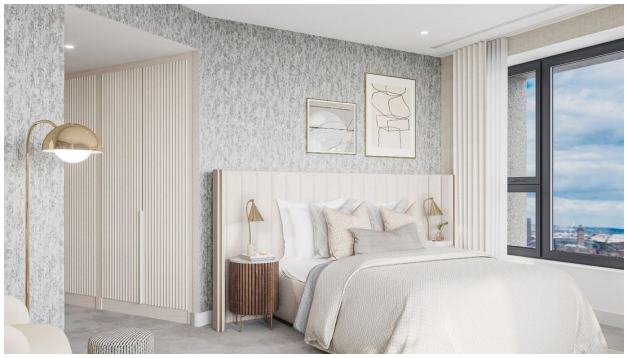
Фотогалерея