Современное бунгало в эксклюзивном комплексе с бассейнами в Сан-Мигель (239237)

234 900 €

Площадь	100 м²
Комнат	3 спальни
Мебель	Частично
До моря:	м
Локация:	Испания, Аликанте

До аэропорта: **км**

До центра города: **км**

Свойства

- Балкон/Терраса
- Бассейн
- Закрытая территория
- Охрана

Описание

Квартира находится в эксклюзивном жилом комплексе, оснащенном высококачественными домами с отличной тепло- и звукоизоляцией, первоклассной отделкой и полным оснащением.

Среди удобств — **два бассейна, просторные сады и продуманные общественные зоны**, создающие комфортную и безопасную среду для проживания.

Внутри квартиры: три спальни и две ванные комнаты, современная меблированная кухня с фарфоровыми полами, надежная система водоснабжения и кондиционирования.

Установлена система Nuos Split Inverter на 150 литров для горячего водоснабжения.

В спальнях и гостиной/столовой предусмотрена предварительная **установка кондиционеров.**

Жилая площадь квартиры — 81 м², общая застроенная площадь — 100 м².

Комплекс будет построен в 2025 году.

Квартира также оборудована двойным остеклением, защитной дверью, имеются открытые и открытые террасы, наружный душ и доступ к коммунальному бассейну.

Информация обновлена: 16.10.2024 г.

Фотогалерея

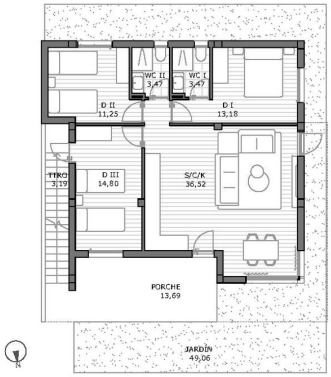

SUPERFICIES	
Salón/Comedor/Cocina	36,52
Dormitorio I	13,18
Dormitorio II	11,25
Dormitorio III	14,80
WC I	3,47
WC II	3,47
Trastero	3,19
Porche	13,69
Jardín	49,06
TOTAL	**148,63**

PB·201

Los datos referidos a superficies son meramente orientativos y pueden sufrir variaciones como consecuencia de exigencias comerciales, jurídicas, técnicas o de ejecución de proyecto.