Элитные резиденции в сердце Кенсингтона от знаменитого архитектора (001525)

7 575 700 €

Площадь	233 м² - 390 м²
Комнат	3 спальни 4 спальни
Мебель	Полная

До моря:	м
Локация:	Великобритания, Лондон
До аэропорта:	км
До центра города:	км

Свойства

- ✔ Балкон/Терраса
- ✔ Закрытая территория

Описание

Новый изысканный жилой комплекс, состоящий всего из 13 эксклюзивных квартир, созданных знаменитым лондонским архитектором Эриком Перри.

Этот престижный проект, расположенный **в самом сердце Кенсингтона**, предлагает идеальное сочетание утонченной роскоши и исключительного комфорта.

В окружении ярких особняков Кенсингтон-Палас-Гарденс и рядом с модными магазинами Ноттинг-Хилла этот адрес по праву считается одним из самых желанных в Лондоне.

Типы апартаментов:

- **дуплекс с 3 спальнями** (233-234 м²)
- **апартаменты с 4 спальнями** площадью 390 м²

Среди удобств — **круглосуточные услуги консьержа, подземная парковка с услугами парковщика, частный гараж и благоустроенный дворик для жильцов.**

Особое внимание уделено деталям интерьера — тщательно подобранные **кухни от знаменитой британской компании Smallbone of Devizes**, изготовленные на заказ специально для этого проекта, с использованием изысканных материалов Macassar.

Каждая кухня оснащена высококлассной техникой от Wolf, Gaggenau и Sub-Zero, отвечающей самым высоким требованиям.

Живя в доме, вы будете находиться в шаговой доступности от Кенсингтонского дворца и его знаменитых садов, а также лучших музеев, галерей и театров Лондона.

Этот район с его тихими улицами, обсаженными деревьями и уникальной архитектурой всегда был местом притяжения для самых требовательных жителей.

Цена: от 6 500 000 £.

Комплекс предлагает 999 лет аренды с долями права собственности.

Информация обновлена: 16.10.2024 г.

Фотогалерея

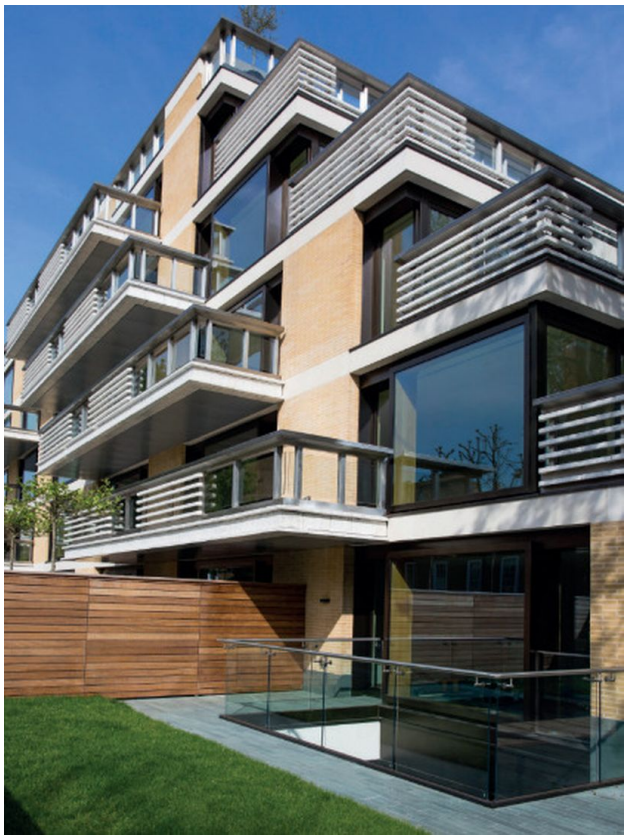

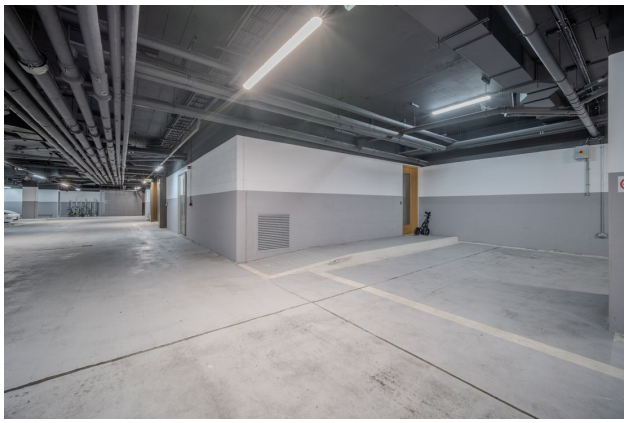

Sample
3 Bed Duplex
Courtyard 2
Bedroom 2
Dressing
Utility
Dressing
Master Bedroom
Hall
Courtyard 1
Bedroom 3
Dressing
Lightwell
Kitchen
Hall
Dining
Living
Lightwell
Garden