Великолепная вилла в престижном жилом комплексе в районе Финестрат (256237)

565 000 €

Площадь	167 м²
Комнат	3 спальни
Мебель	Частично
До моря:	м

Локация:	**Испания, Аликанте**
До аэропорта:	**км**
До центра города:	**км**

Свойства

- ✔ Балкон/Терраса
- ✔ Бассейн
- ✔ Закрытая территория

Описание

Великолепная вилла в престижном жилом комплексе **Sierra Cortina**, **Finestrat**, создана для того, чтобы в каждом уголке ощущалась красота Средиземноморья и гор **Сьерра-Кортины**.

Дом с изысканным дизайном предлагает идеальное соединение внутренних и внешних пространств, создавая непрерывный поток света и пространства.

Особенности виллы:

- **3 спальни** и **3 ванные комнаты**
- **Гостиная** с просторными зонами отдыха
- **Американская кухня**, оборудованная всем необходимым
- **Террасы** общей площадью **46 м²**, включая открытую и крытую зоны
- **Личный бассейн** для отдыха и наслаждения солнечным климатом
- **Полезная площадь**: 119 м², **построенная площадь**: 167 м²
- **Участок**: 300 м²
- **Парковка** и предварительная установка кондиционирования

Второй этаж:

На втором этаже расположены две спальни люкс с собственными ванными комнатами и выходом на просторную террасу, идеально подходящую для расслабляющего отдыха на свежем воздухе с видом на окружающие пейзажи.

Дополнительные возможности:

Дом оснащен **подвалом и внутренним английским двориком**, что предоставляет дополнительные пространства для настройки жилья по вашим предпочтениям. Также доступны различные дополнительные опции, чтобы адаптировать дом под ваш стиль жизни.

Построенная с использованием высококачественных материалов и с акцентом на гармонию и уют, вилла завершена в **мае 2024 года**, предлагая идеальное сочетание роскоши, комфорта и спокойствия.

Эта вилла — ваш шанс наслаждаться роскошной жизнью в окружении природы и великолепных видов.

Информация обновлена: 18.10.2024 г.

Фотогалерея

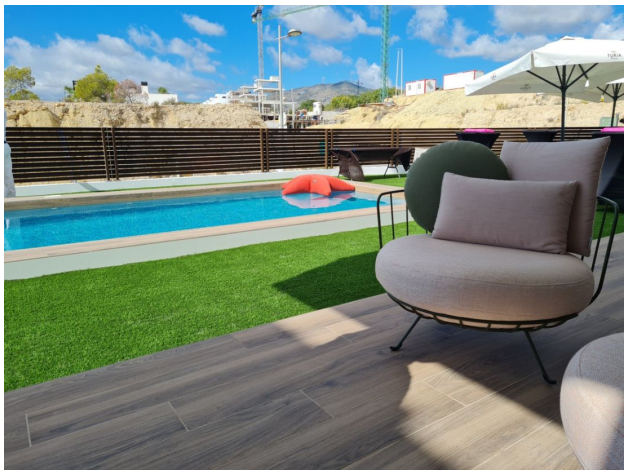

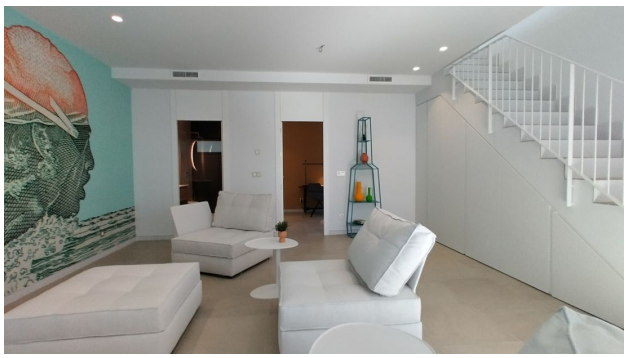

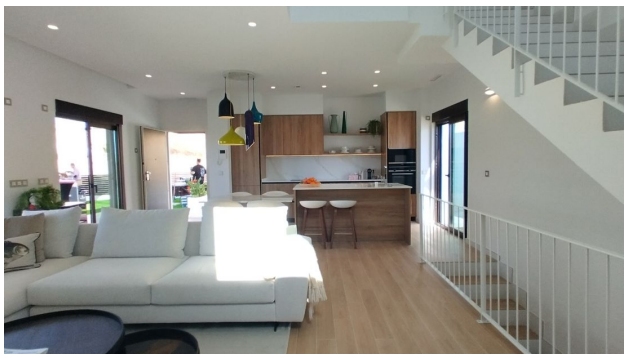

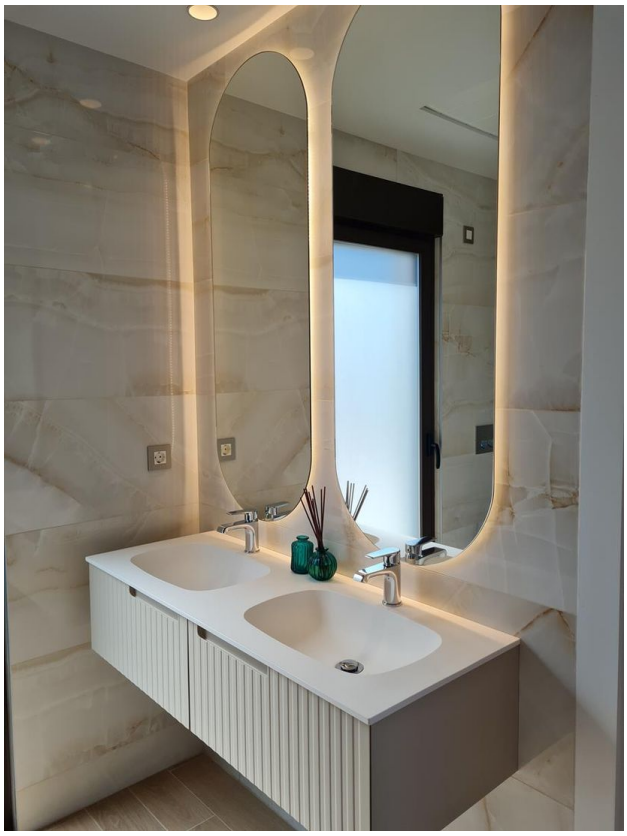

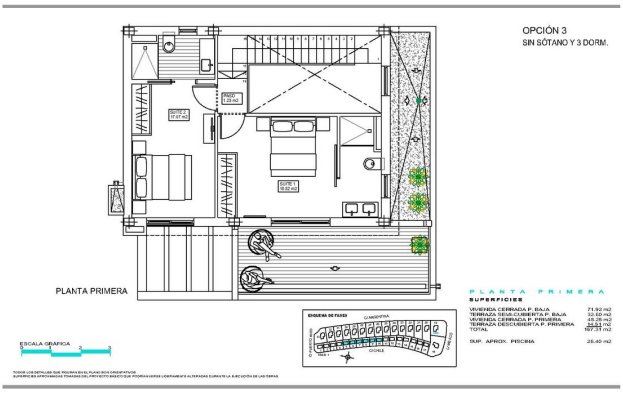
OPCIÓN 3
SIN SÓTANO Y 3 DORM.
PLANTA PRIMERA
ESCALA GRAFICA
ESQUEMA DE FASES
PLANTA PRIMERA
SUPERFICIES
VIVIENDA CERRADA P. BAJA 71.92 m2
TERRAZA SEMI-CUBIERTA P. BAJA 32.69 m2
VIVIENDA CERRADA P. PRIMERA 45.28 m2
TERRAZA DESCUBIERTA P. PRIMERA 54.21 m2
TOTAL 187.31 m2
SUP. APROX. PISCINA 26.40 m2

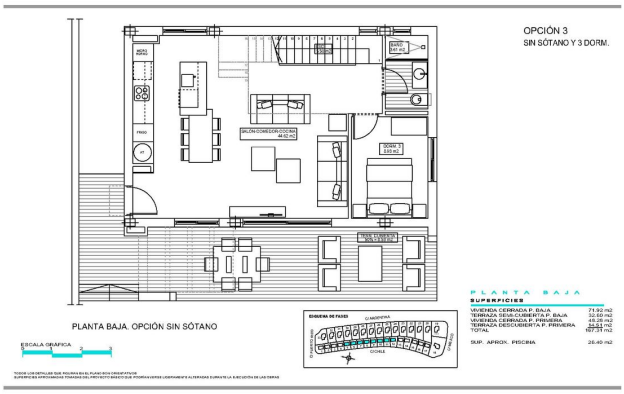
OPCIÓN 3
SIN SÓTANO Y 3 DORM.
PLANTA BAJA. OPCIÓN SIN SÓTANO
ESCALA GRAFICA
ESQUEMA DE FASES
PLANTA BAJA
SUPERFICIES
VIVIENDA CERRADA P. BAJA 71.92 m2
TERRAZA SEMI-CUBIERTA P. BAJA 32.69 m2
VIVIENDA CERRADA P. PRIMERA 45.28 m2
TERRAZA DESCUBIERTA P. PRIMERA 54.21 m2
TOTAL 187.31 m2
SUP. APROX. PISCINA 26.40 m2