Квартира с 2 спальнями, террасой в урбанизации Бенакантиль, Аликанте (259237)

295 000 €

Площадь	80 м²
Комнат	2 спальни
Мебель	Полная
До моря:	500 м
Локация:	Испания, Аликанте
До аэропорта:	км
До центра города:	км

Свойства

- ✔ Балкон/Терраса
- ✔ Бассейн
- ✔ Закрытая территория
- ✔ Открытая парковка
- ✔ Гараж
- ✔ Лифт
- ✔ Детская площадка

Описание

Светлая квартира на 7-м этаже в урбанизации Бенакантиль в Аликанте.

Идеальное сочетание комфорта, удобного расположения и работы.

Основные характеристики:

- **Количество спален** : 2
- **Количество ванных комнат** : 1 ванная + 1 туалет
- **Площадь** : 80 м²
- **Год постройки** : 1967
- **Этаж** : 7-й
- **Кухня** : Меблированная
- **Терраса** : 12 м² с хорошим видом
- **Парковка** : Гараж включен
- **Лифт** : Есть
- **Кондиционер** : Сплит-система

Удобства:

- Коммунальный бассейн
- Бар-ресторан на территории урбанизации

- Недавно отреставрированный фасад здания
- Трамвайная остановка всего в 50 метрах
- Рядом с торговым центром ТЦ FONTANA
- До моря всего 500 метров

Квартира идеально подходит **как для постоянного проживания, так и для отдыха в живописном районе Аликанте.** Отличный вариант для тех, кто ценит комфорт и удобную инфраструктуру.

Информация обновлена: 24.10.2024 г.

Фотогалерея

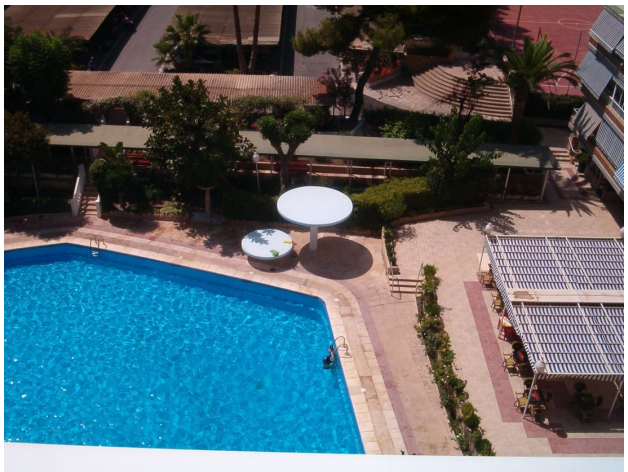

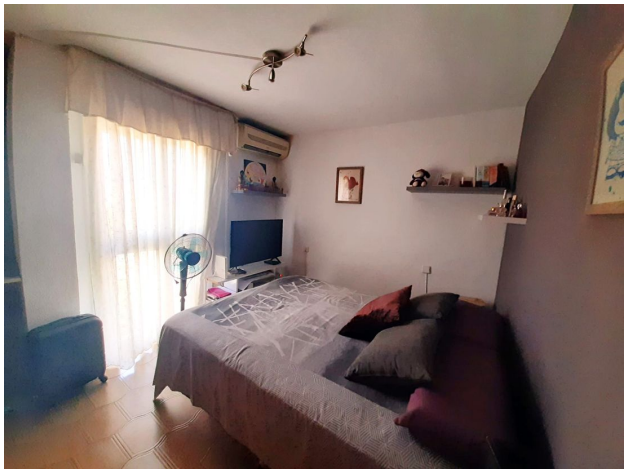

Отсканируйте QR-код, чтобы открыть исходную страницу