Роскошные квартиры с террасами от застройщика в комплексе, Искеле (002527)

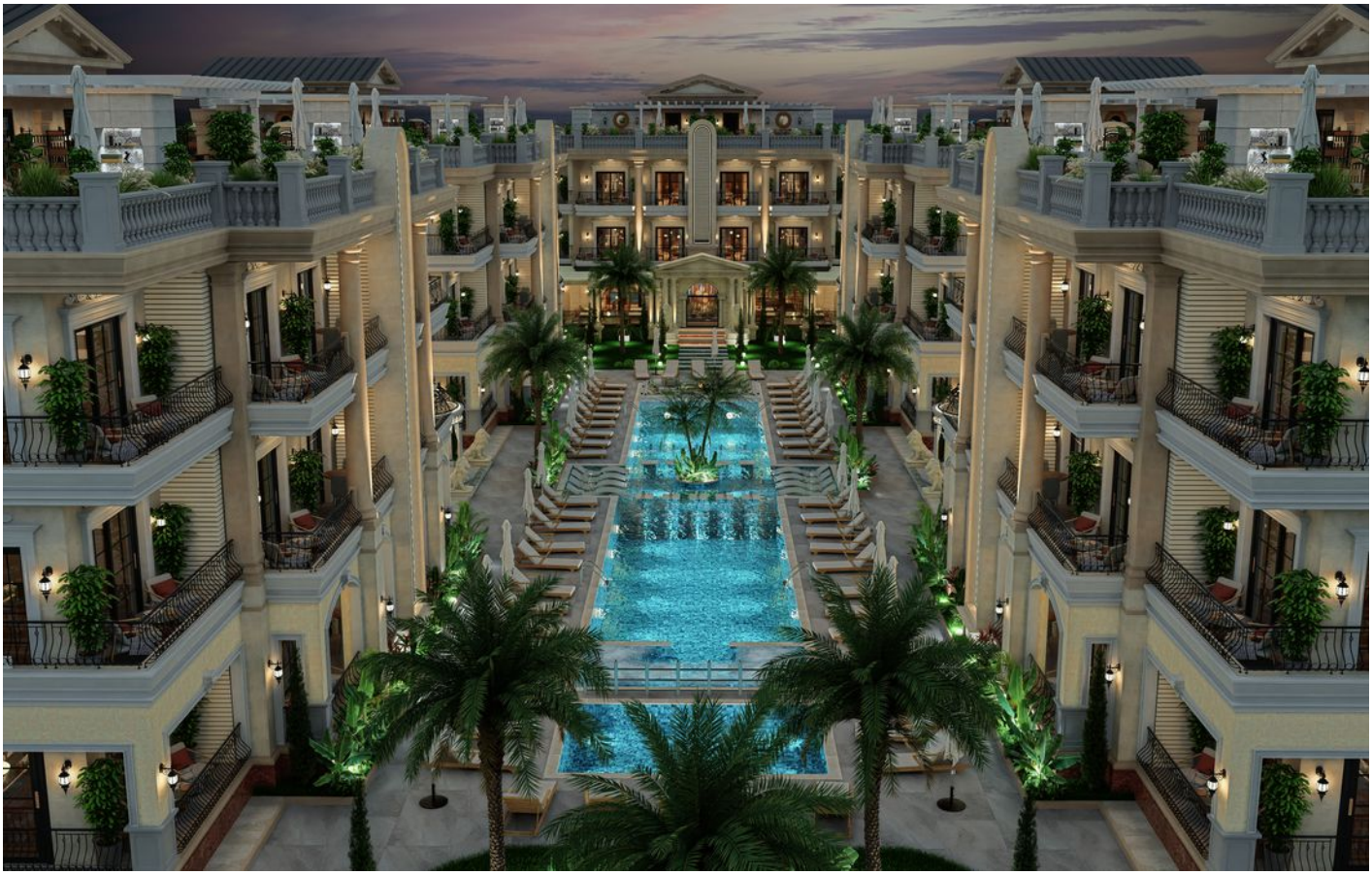

203 083 € - 428 918 €

Площадь	69 м² - 176 м²
Комнат	1 спальня 2 спальни 3 спальни 3+1 пентхаус
Мебель	Частично
До моря:	1000 м

Локация:	**Северный Кипр, Искеле**
До аэропорта:	**км**
До центра города:	**км**

Свойства

- "Умный дом"
- Балкон/Терраса
- Бассейн
- Закрытая территория
- 0% рассрочка
- Охрана
- Лифт
- Детская площадка
- Электрогенератор

Описание

Шикарные квартиры в современном жилом комплексе, расположенном всего в 1000 метрах от моря в районе Искеле.

Наслаждайтесь близостью к живописной набережной и множеству ресторанов и кафе, а также удобному доступу к банкам, школам, больницам и популярным туристическим местам.

Варианты квартир:

- **Двухуровневые квартиры 3+1** с садом и бассейном
- **Квартиры 2+1** с частной террасой на крыше
- **Квартиры 1+1** с частной террасой на крыше

- **Квартиры 2+1 и 1+1**

Инфраструктура комплекса:

- Бассейны и зоны для шезлонгов
- Барбекю на террасе на крыше
- Фитнес-клуб
- Камеры безопасности
- Лифты
- Зарядные станции для электромобилей
- Генератор
- Система "Умный дом"
- Стальные двери и алюминиевые окна

Удобное расположение:

- 2 минуты до 5* отелей
- 19 минут до школы-колледжа Дога
- 28 минут до центра Фамагусты
- 55 минут до аэропорта Эрджан

Планы оплаты:

- **40% первоначальный взнос** , остаток до декабря 2026 года **(скидка 3-7%)**
- **35% первоначальный взнос** , 45% до декабря 2026 года, **20% в рассрочку на 1 год после передачи ключей**
- **100% оплата**, **скидка 10%**

Проект завершится в декабре 2026 года.

Информация обновлена: 16.04.2025 г.

Фотогалерея

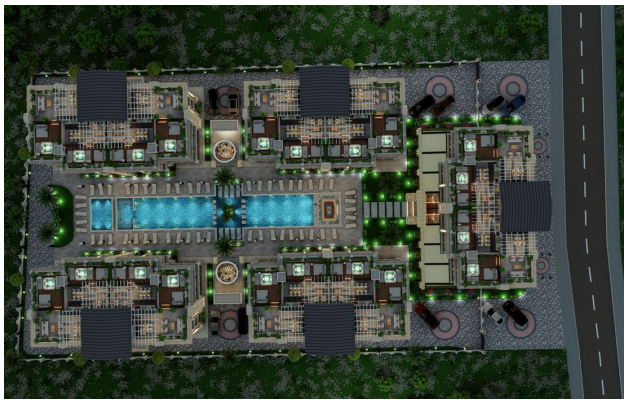

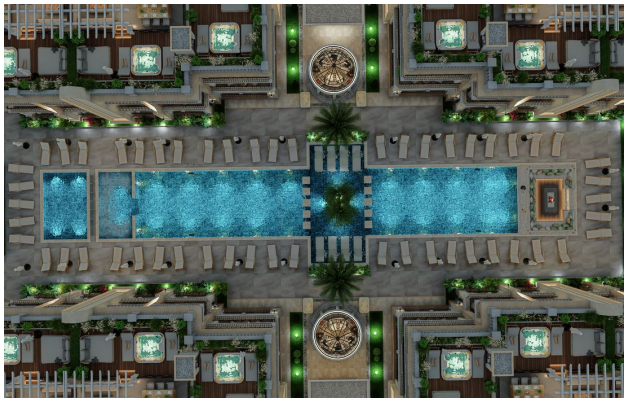

CHANEL