Квартиры с открытой террасой и джакузи в жилом комплексе в районе Искеле (001528)

167 832 €

Площадь	120 м²
Комнат	1 спальня
Мебель	Частично
До моря:	м
Локация:	Северный Кипр, Искеле
До аэропорта:	км

До центра города: **км**

Свойства

- Балкон/Терраса
- Бассейн
- Закрытая территория
- Открытая парковка
- 0% рассрочка
- Охрана
- Детская площадка
- Электрогенератор

Описание

Апартаменты 1+1 с террасой на крыше и джакузи, площадью 120 м² — всего за **£ 144 000** !

Предусмотрена **рассрочка на 18 месяцев** без процентов!

Особенности комплекса:

- **2 минуты до моря**
- Все удобства рядом: магазины, рестораны, аптеки, банки и транспорт
- Охрана, видеонаблюдение
- Бассейн, парковка, зона отдыха, детская площадка
- Бар, ресторан, кафе
- На крыше терраса с джакузи, зоной для барбекю и перголой

Расположение :

- Аэропорт — 40 мин

- Супермаркет — 2 мин
- Школа и детский сад — 3 мин
- Больница и ТЦ — 3 мин

Дата окончания строительства — **июль 2025 года.**

Информация обновлена: 16.04.2025 г.

Фотогалерея

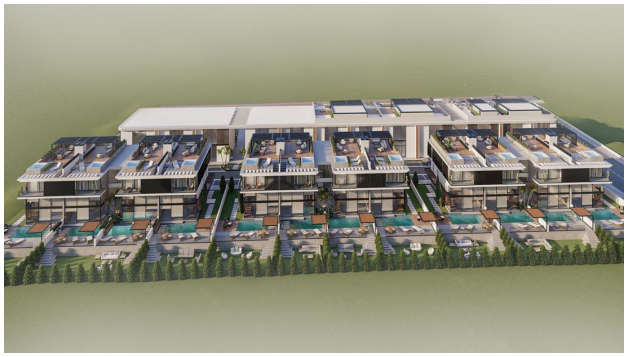
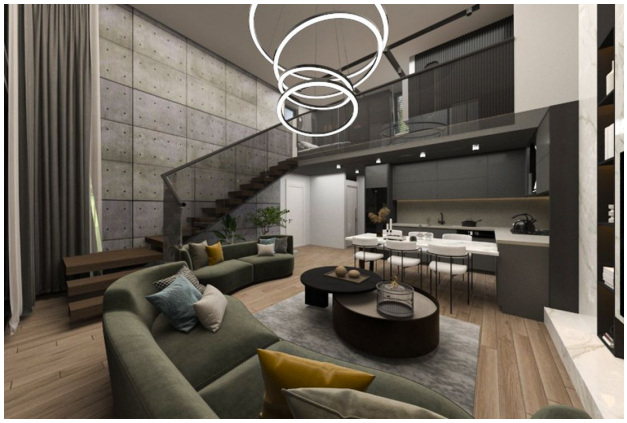
RESTAURANT
RESTAURANT
RESTAURANT
SHOP