Новый проект апартаментов по стартовым ценам в Енибогазичи (001529)

116 550 € - 425 409 €

Площадь	75 м² - 210 м²
Комнат	1 спальня 2 спальни 3 спальни 4 спальни
Мебель	Частично
До моря:	м
Локация:	Северный Кипр, Фамагуста

До аэропорта: **км**

До центра города: **км**

Свойства

- Балкон/Терраса
- Бассейн
- Закрытая территория
- Открытая парковка
- 0% рассрочка
- Охрана
- Детская площадка
- Электрогенератор

Описание

Уникальный комплекс вилл и апартаментов — это гармония природы и архитектуры, расположенная в одном из самых живописных уголков **Енибогазичи.**

Проект включает в себя:

- 6 квартир **1+1 площадь 75–88 м²**
- 12 лофт-квартир **2+1 площадь 122–138 м²** с общим бассейном
- 6 квартир **3+1 площадь140 м²**
- **Просторные виллы 4+1 площадь 210 м²**

Удобный план оплаты :

- 5% предоплата
- 35% первоначальный взнос
- 40% — беспроцентная рассрочка до передачи ключей

- 20% — при получении ключей

Срок сдачи — сентябрь 2027 года .

Не упустите возможность приобрести жилье по начальным ценам в идеальном месте для жизни и отдыха!

Информация обновлена: 16.04.2025 г.

Фотогалерея

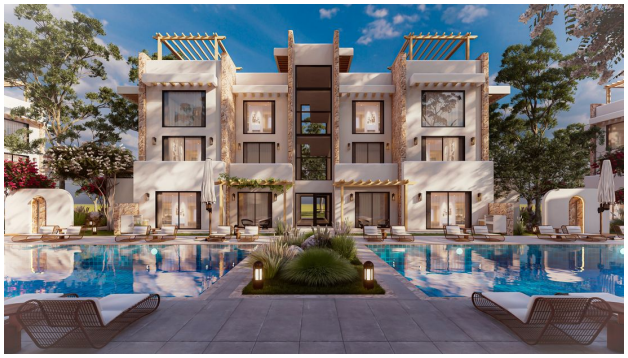

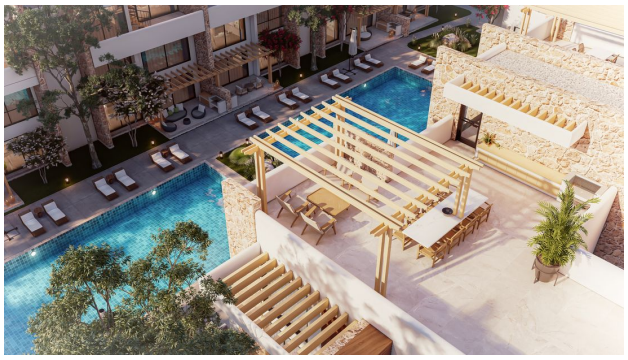

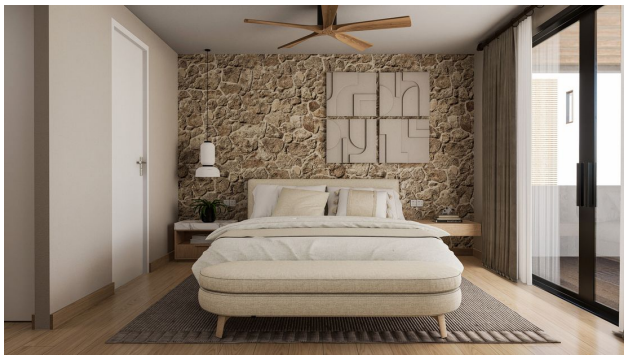

Отсканируйте QR-код, чтобы открыть исходную страницу