Роскошные резиденции у моря для семейной жизни и отдыха на Северном Кипре (003529)

228 905 € - 492 657 €

Площадь	108 м² - 205 м²
Комнат	2 спальни 3 спальни
Мебель	Частично
До моря:	500 м
Локация:	Северный Кипр, Фамагуста

До аэропорта: **км**

До центра города: **км**

Свойства

- Балкон/Терраса
- Бассейн
- Закрытая территория
- Открытая парковка
- Охрана
- Детская площадка
- Электрогенератор

Описание

Расположенный всего в 500 метрах от Средиземного моря, комплекс предлагает уютные и стильные дома, окруженные природой и тишиной.

Это место сочетает в себе атмосферу уединения с удобствами современного комфорта, создавая идеальную среду для жизни и отдыха.

Основные преимущества комплекса:

- **Разнообразие жилья :** выберите свой идеальный дом среди **двухуровневых вилл 3+1 с частными бассейнами** , а также просторных **апартаментов с 2 или 3 спальнями** , включая стильные лофт-квартиры с обычными бассейнами.
- **Расположение :** Отдохните в одном из лучших побережий Северного Кипра, наслаждаясь свежим морским бризом и живописными пляжами. Регион, известный своей природной безопасностью и спокойствием.
- **Для семейной жизни и отдыха :** В комплексе есть все необходимое для комфорта и уединения. Близость к основным удобствам, таким как магазины,

рестораны и медицинские центры.

- **Роскошные виллы :** Простые двухуровневые виллы с частными бассейнами и террасами на крыше.
- **Удобства и инфраструктура :** Комплекс включает в себя общий бассейн, детскую площадку, прогулочные зоны с ландшафтной застройкой, закрытые террасы для отдыха, а также круглосуточную охрану и видеонаблюдение.
- **Инвестиционный потенциал :** Исключительное расположение и растущая популярность делают комплекс привлекательными вложениями, которые могут принести стабильный доход.

Инфраструктура и доступность:

- Близость к пляжу — 500 м
- Аэропорт — 45 минут
- Супермаркет — 4 минуты
- Аптека — 7 минут
- Школа — 4 минуты, детский сад — 15 минут.
- Больница — 12 минут

Окончание строительства: 08.2024 г.

Апартаменты и виллы — это возможность создать дом мечты, который будет приносить радость и комфорт в ваши долгие годы, а также станет семейным ценным капиталовложением.

Информация обновлена: 16.04.2025 г.

Фотогалерея
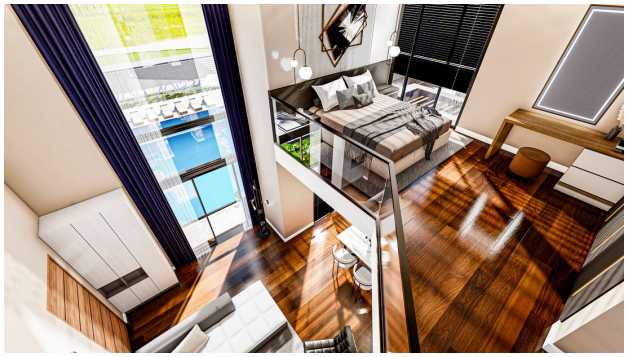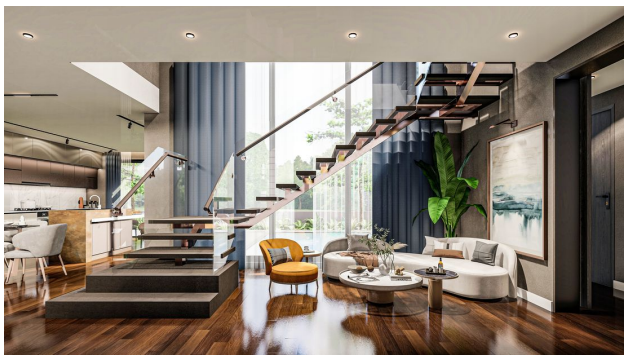
V6
V5
V7
V4
V8
V3
V9
V2
V10
V1
V13
V12
V11
A1
A2
A3
A4
A5
A6
A7
A8
A9
A10
A11
A12