Элитный дуплекс-пентхаус в сердце Фамагусты с панорамным видом (004529)

500 000 €

Площадь	130 м²
Комнат	2 спальни 3 спальни
Мебель	Частично
До моря:	500 м
Локация:	Северный Кипр, Фамагуста
До аэропорта:	км
До центра города:	км

Свойства

- Балкон/Терраса
- Закрытая территория
- Открытая парковка
- Охрана
- Лифт
- Электрогенератор

Описание

Великолепный **трехспальный дуплекс-пентхаус** расположен в самом центре популярного района **Каракол**, который уже много лет является центром притяжения для жителей и гостей Фамагусты.

В лучших кафе, ресторанах, барах и торговых центрах он открывает доступ к разнообразным развлечениям буквально на пороге.

Пентхаус занимает площадь в 130 кв.м. и включает **просторную открытую террасу площадью 30 кв.м.,** с которого открывается панорамный вид на город.

Внутри **стильный и функциональный дизайн**, объединяющий современный комфорт с решениями для жизни.

Один санузел, оборудованный всем необходимым.

Гарантия юридической безопасности сделки.

Отличная форма комплекса — **его удобное расположение:** всего **500 метров до моря** и 450 метров до главной улицы Саламин-Роуд.

Также предусмотрена удобная **парковка для автомобилей**, что делает этот пентхаус отличным выбором для тех, кто ценит комфорт городской жизни и великолепные виды жизни каждый день.

Комплекс готов к заселению. Имеет турецкий титул.

Информация обновлена: 16.04.2025 г.
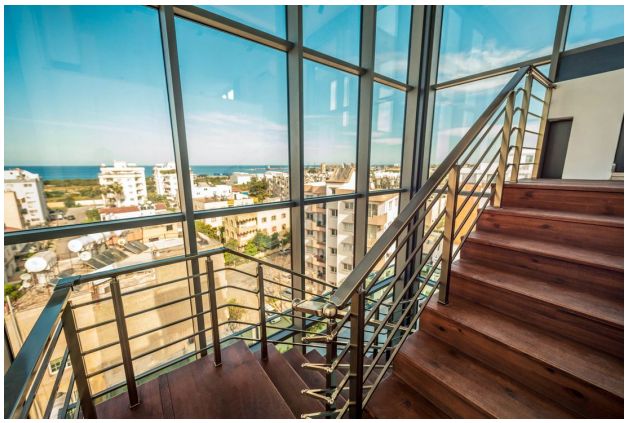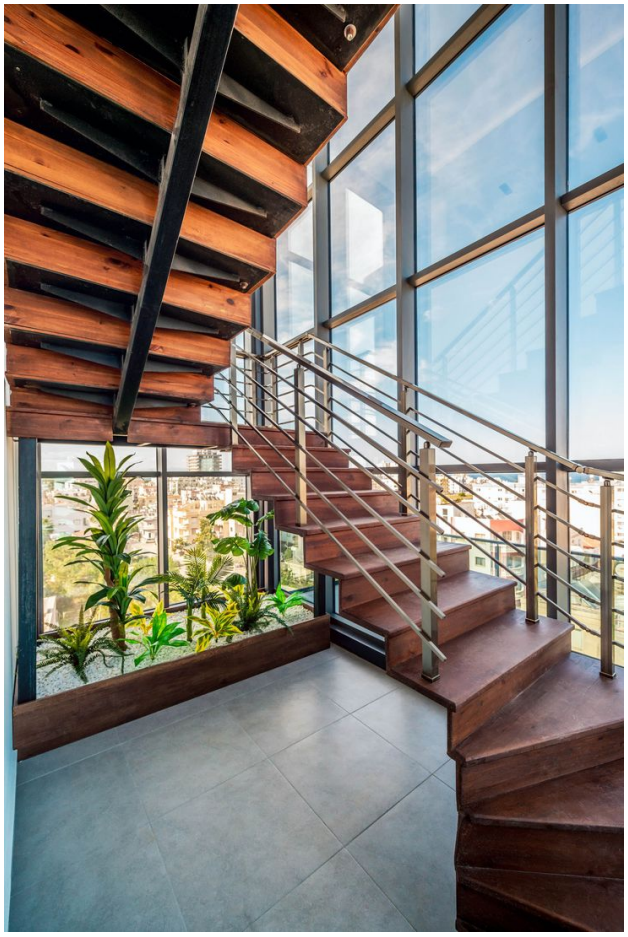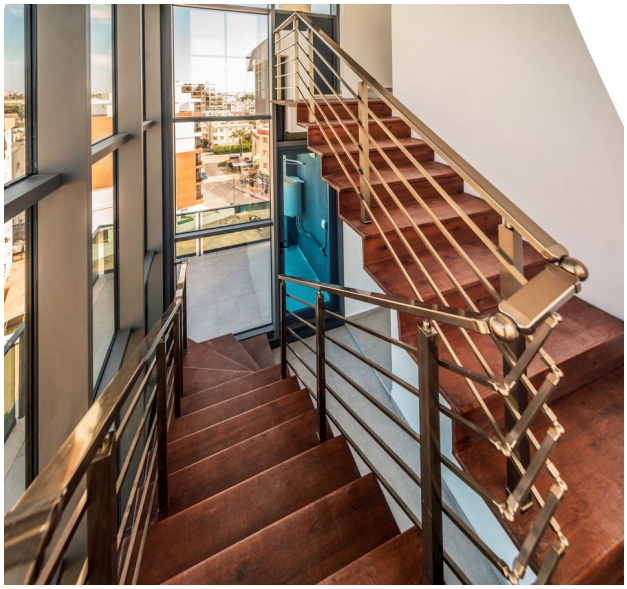
Фотогалерея