Современные экологичные апартаменты с бассейном и зоной отдыха в Аликанте (263237)

265 000 €

Площадь	58 м²
Комнат	1 спальня
Мебель	Частично
До моря:	м
Локация:	Испания, Аликанте
До аэропорта:	км

До центра города: км

Свойства

- Балкон/Терраса
- Бассейн
- Закрытая территория
- Гараж
- Лифт
- Детская площадка

Описание

Новый жилой комплекс в Аликанте — стильное четырехэтажное здание, в котором расположена 61 квартира с просторными гаражами и кладовыми, объединенными с зелеными и рекреационными зонами для комфортной жизни каждого жителя.

Этот проект идеально сочетает в себе инновации, технологичность и экологичность, включая свою приверженность охране окружающей среды.

В комплекс входят **бассейны для взрослых и детей**, а также **просторные зеленые зоны для отдыха**, что превращает его в настоящий центр досуга и уюта. Здание наполнено дополнительным светом и отражает прекрасный климат региона, создавая приятную атмосферу круглый год.

Здесь применена система энергоэффективности класса A+, что позволяет жителям наслаждаться комфортом с минимальными затратами.

Комплекс предполагается сдать в эксплуатацию **в июне 2025 года.**

Характеристики квартиры:

- **Полезная площадь:** 49 кв.м.

- **Построенная площадь:** 58 кв.м.
- **Терраса:** 55 кв.м.
- **Количество спален:** 1
- **Количество ванных комнат:** 1
- **Гостиная:** 1
- **Кухня:** американского типа
- **Вид:** на город
- **Бассейн:** коммунальный
- **Кондиционер:** предварительная установка
- **Крытая терраса:** да
- **Двойное остекление:** да
- **Защитная дверь:** да
- **Лифт:** да

Новый комплекс в Аликанте — это стильный и удобный выбор для тех, кто ищет уютный и современный дом с прекрасными условиями для отдыха и жизни.

Информация обновлена: 29.10.2024 г.

Фотогалерея

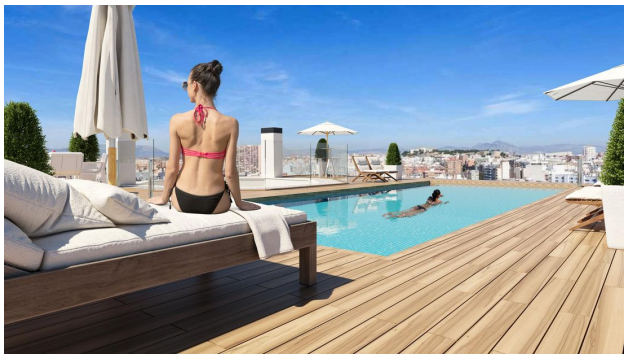

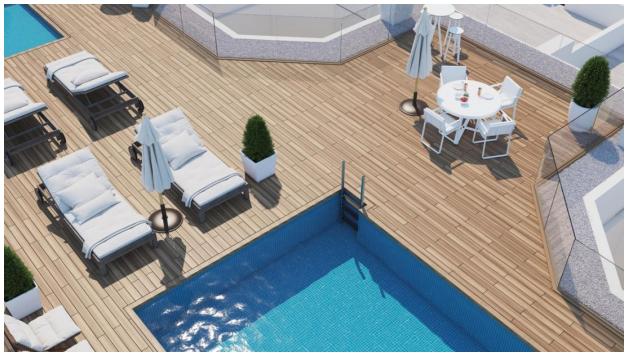

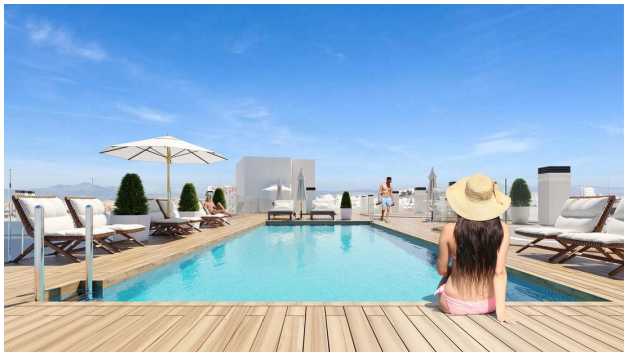

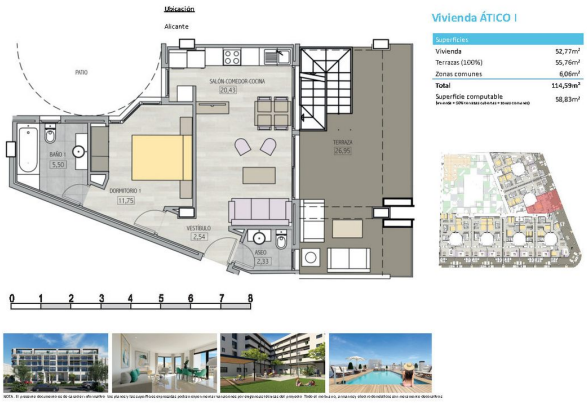

Vivienda ÁTICO I

Superficies	
Vivienda	52,77m²
Terrazas (100%)	55,76m²
Zonas comunes	6,06m²
Total	**114,59m²**
Superficie computable (Vivienda + 50% de zonas cubiertas + Zonas comunes)	58,83m²

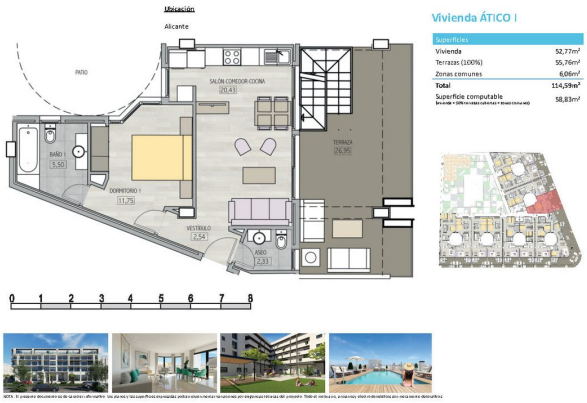

Vivienda ÁTICO I

Superficies	
Vivienda	52,77m²
Terrazas (100%)	55,76m²
Zonas comunes	6,06m²
Total	**114,59m²**
Superficie computable (Vivienda + 50% de zonas cubiertas + Zonas comunes)	58,83m²

Отсканируйте QR-код, чтобы открыть исходную страницу