Элитные апартаменты в сердце джунглей Убуда (001532)

84 413 € - 124 700 €

Площадь	50 м² - 72 м²
Комнат	1 спальня 2 спальни
Мебель	Полная
До моря:	м
Локация:	Индонезия, Бали, Убуд
До аэропорта:	км

До центра города: км

Свойства

- Балкон/Терраса
- Бассейн
- Закрытая территория
- 0% рассрочка
- Охрана
- Лифт
- Детская площадка

Описание

Эксклюзивный комплекс из 27 апартаментов, расположенный **в сердце джунглей Убуда на Бали.**

Этот уникальный проект на уединенной возвышенности обеспечивает полное слияние с природой, создает атмосферу покоя и гармонии среди захватывающих видов джунгли, реки и рисовых террас.

Проект находится **на стадии Pre-Sale**, что позволяет приобрести **апартаменты по выгодной цене от 87 000 $** с высоким потенциалом роста стоимости к моменту завершения строительства.

Ожидаемая **рентабельность инвестиций составляет 15-19%** с расчетной **окупаемостью около 5 лет.**

Комплекс предлагает три типа апартаментов:

- **1 спальня** — 50 м² **от $ 87 000**
- **2 спальни** — 70-72 м² **от $128 000**

В апартаментах предусмотрено все для вашего комфорта: полная меблировка, современная бытовая техника, качественная посуда, мягкое постельное белье и множество других необходимых мелочей, чтобы вы чувствовали себя как дома.

Общая площадь общественной зоны составляет 2 124 м² и включает в себя:

- большой инфинити-бассейн с панорамным видом на природу
- зона для йоги и расслабления на крыше
- зона барбекю для уютных вечеров
- детская площадка
- коворкинг-зона для удаленной работы

Проект предназначен для комфортного и безопасного проживания, предусматривающий благоустроенную территорию, большую площадь помещений и **внутреннюю отделку с гарантией на 1 год** на внутренние работы и **5 лет на конструктивные элементы здания**.

Удобная система рассрочки предполагает **50% первоначального взноса** с последующими платежами до завершения строительства.

Долгосрочная аренда на 29 лет с продлением на 25 лет, а также более высокая стоимость квартир до завершения строительства, что обеспечивает высокую ликвидность и перспективу для перепродажи.

Завершение строительства: 4 квартал 2025 г.

Жить в гармонии с природой, наслаждаться роскошью и спокойствием — это комплекс апартаментов в Убуде, Бали, ваш уголок для неповторимого образа жизни.

Информация обновлена: 18.02.2025 г.

Фотогалерея

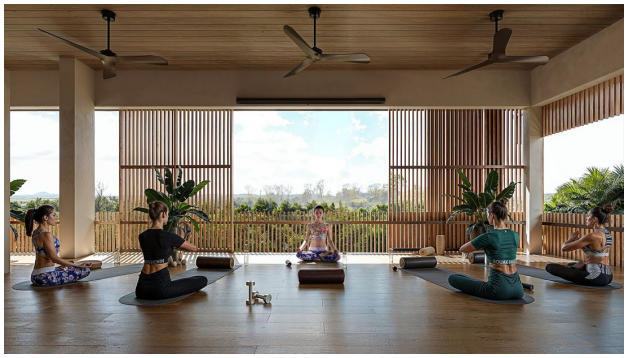

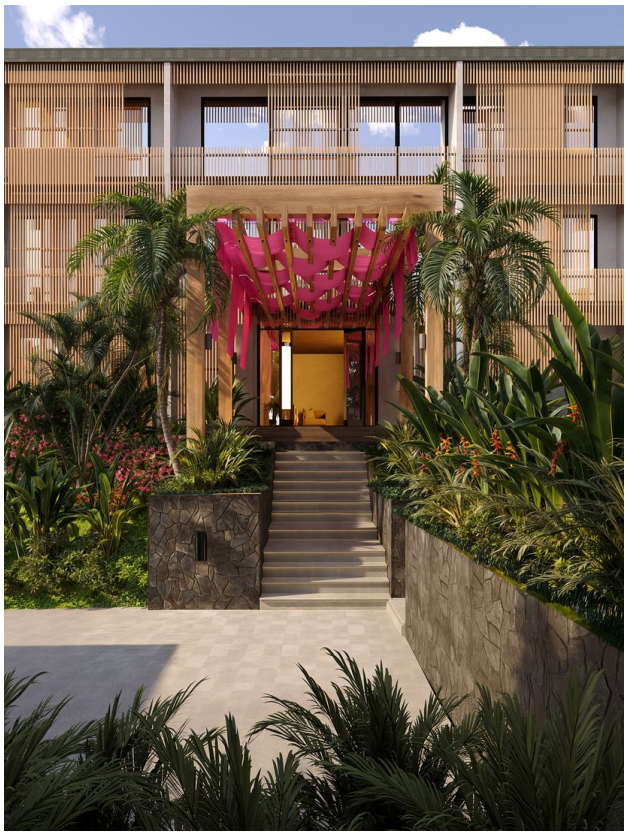

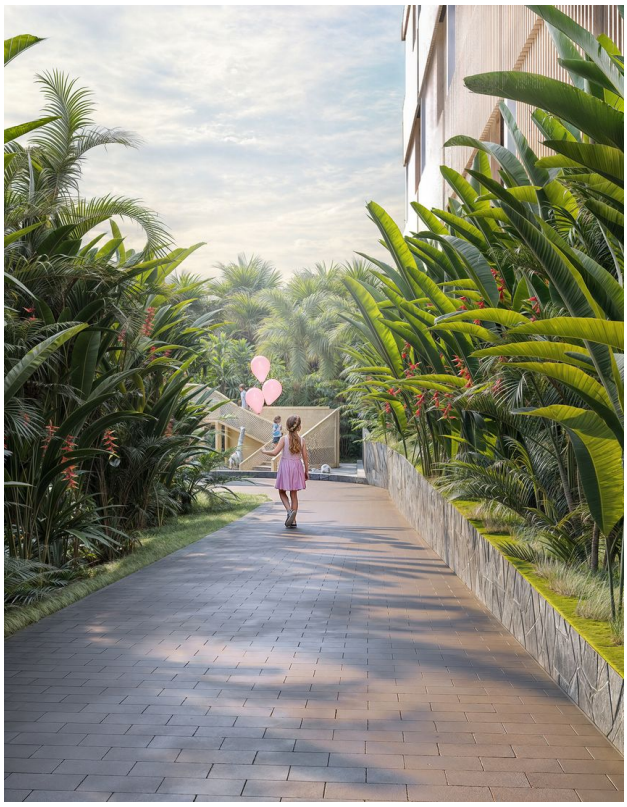

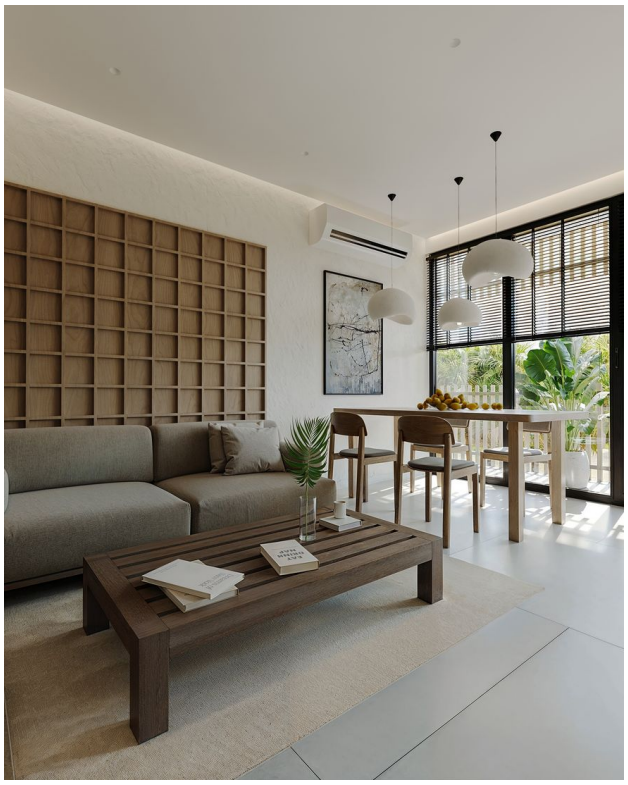

EAT
DRINK
NAP
Dreams of
New York

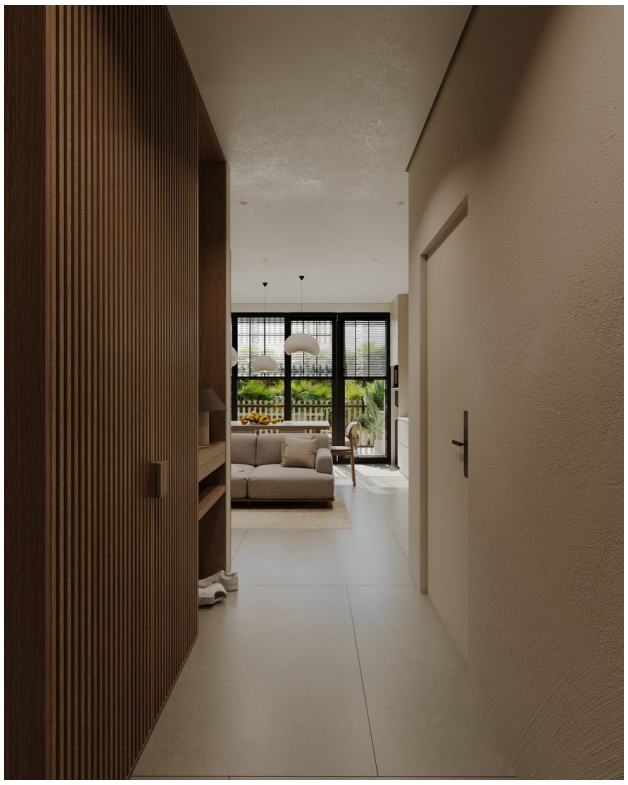

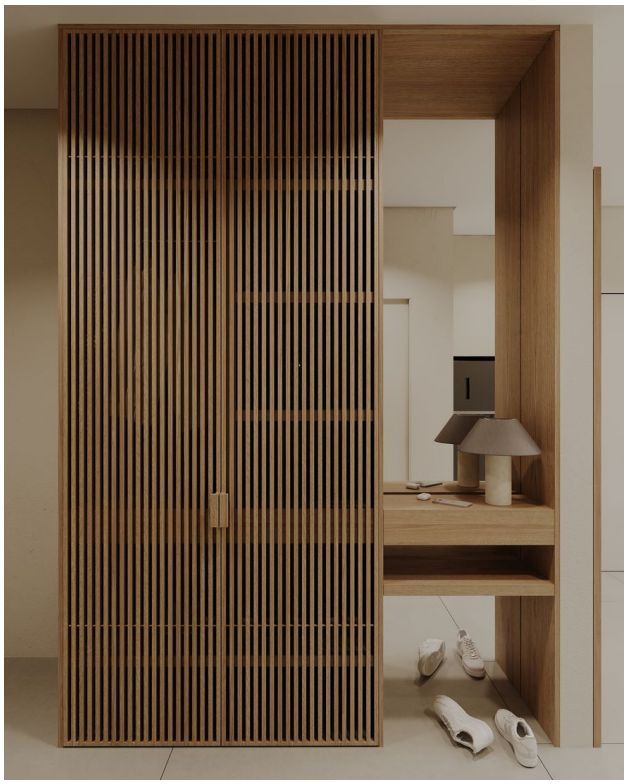

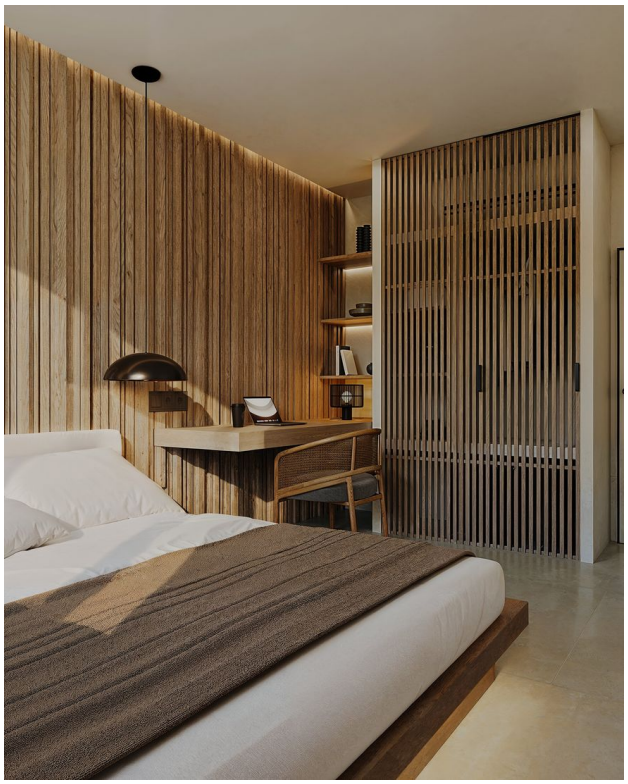

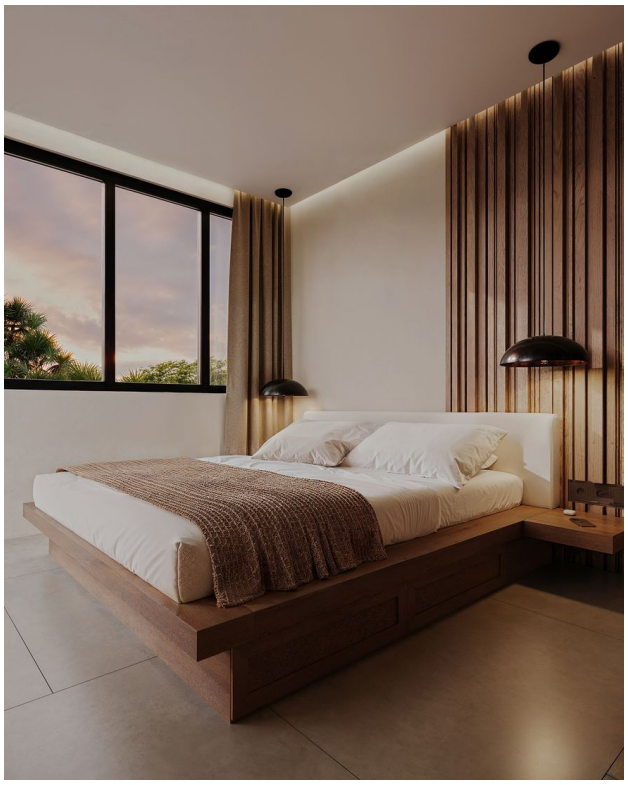

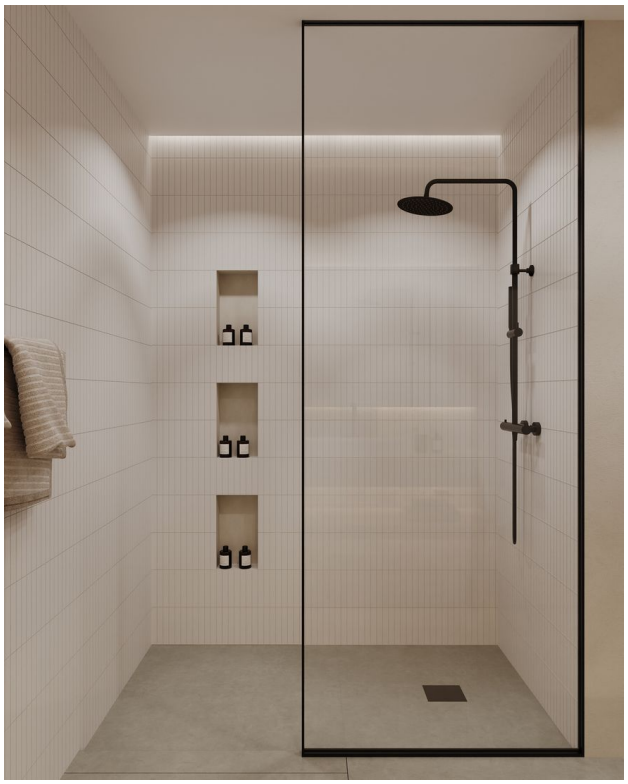

Отсканируйте QR-код, чтобы открыть исходную страницу