Апартаменты в новом жилом комплексе в районе Плайя-Фламенка, Ориуэла-Коста (266237)

340 000 €

Площадь	96 м²
Комнат	2 спальни
Мебель	Частично

До моря:	м
Локация:	Испания, Аликанте
До аэропорта:	км
До центра города:	км

Свойства

- Вид на город
- Балкон/Терраса
- Бассейн
- Закрытая территория
- Охрана
- Лифт
- Детская площадка

Описание

Предлагаем современные апартаменты в новом жилом комплексе в районе Плайя-Фламенка, Ориуэла-Коста, Аликанте.

Квартира **на первом этаже, с двумя спальнями и одной ванной комнатой,** общей **площадью 96 м²** (полезная площадь — 63 м²), включает просторную **открытую террасу площадью 20 м² с видом на город.**

Удобное расположение обеспечивает быстрый доступ к пляжу, торговым центрам и автомагистралям AP-7.

Жилой комплекс выполнен в современном стиле и напоминает **миниатюрный европейский город** с зелеными парками, велосипедными и пешеходными дорожками, окруженной живописной флорой, декоративными клумбами и фонтанами.

На территории предусмотрены **подогреваемые открытые бассейны для взрослых и детей, джакузи, финская сауна, водная зона для малышей, беседка с террасой для отдыха, а также аквабар у бассейна.**

Для спортивного досуга — **тренажерный зал с панорамным видом на озеро и спортивный зал.**

Комплекс также **заботится об экологии и энергоэффективности:** светодиодное освещение, экосмесители, солнечные батареи в зонах общего пользования и системы экономии воды.

Квартира оборудована централизованным **кондиционером, американской кухней, выходом на парковку и доступом к лифту**, что обеспечивает комфортное и полноценное проживание вблизи моря и природы.

Информация обновлена: 30.10.2024 г.

Фотогалерея

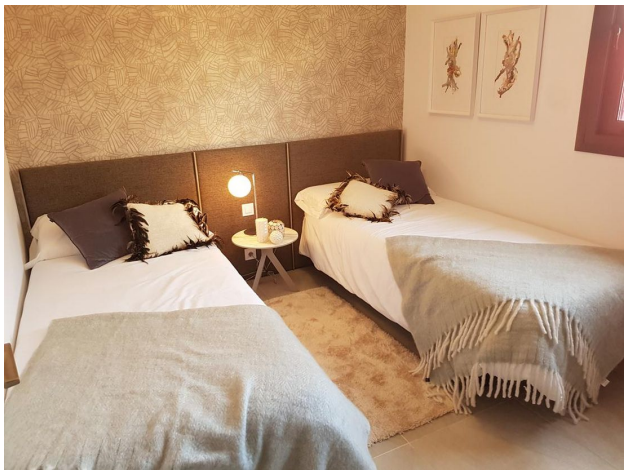

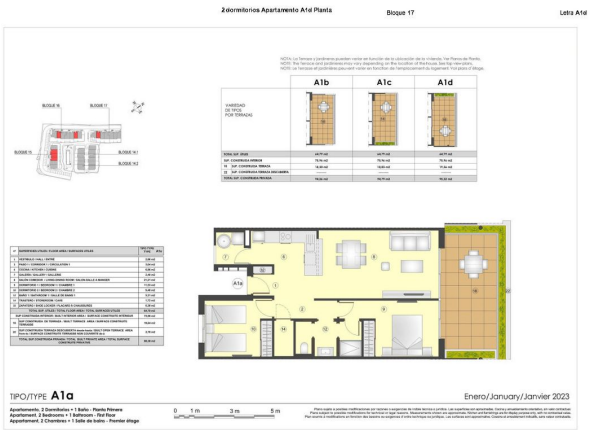
2dormitorios Apartamento A1d Planta
Bloque 17
Letra A1d
A1b
A1c
A1d
TIPO/TYPE A1a
Enero/January/Janvier 2023