Просторная квартира с большой террасой и садом в Orihuela (274237)

399 000 €

Площадь	92 м²
Комнат	2 спальни
Мебель	Частично
До моря:	м
Локация:	Испания, Аликанте

До аэропорта: **км**

До центра города: **км**

Свойства

- Балкон/Терраса
- Бассейн
- Закрытая территория
- Подземный паркинг
- Лифт
- Детская площадка

Описание

Просторная квартира с 2 спальнями, расположенная в Ориуэле.

Отличительной чертой квартиры является **просторная терраса площадью 45 м²**, ориентированная на восток и открывающая великолепный вид на зеленые просторы Лас-Колинас.

Здесь вы сможете насладиться утренним солнцем за завтраком или чашкой кофе. Доступ на террасу возможен как из гостиной, так и из-за спален, что создает дополнительный уют в жилом помещении.

Также к квартире примыкает **частный сад площадью 108 м²**, оформленный искусственной травой, что способствует уходу за ним и сохраняет аккуратный внешний вид.

Основные характеристики:

- **Площадь** : 92 м² (терраса 45 м²)
- **Количество спален** : 2
- **Количество ванных комнат** : 2

- **Кухня** : Меблированная
- **Построено** : 2022
- **Коммунальные расходы** : 450 € в квартал
- **Инфраструктура** : Общий бассейн, кондиционер, двойное остекление, защитная дверь
- **Дополнительно** : Гараж, кладовая, лифт

Эта квартира с современным дизайном и всеми удобствами — идеальное место как для отдыха, так и для постоянного проживания.

Информация обновлена: 04.11.2024 г.

Фотогалерея

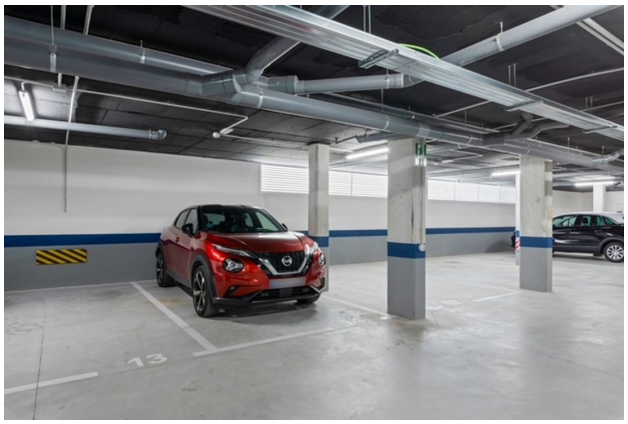

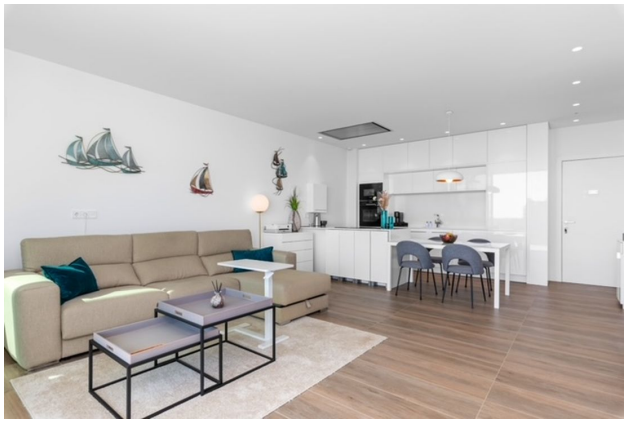

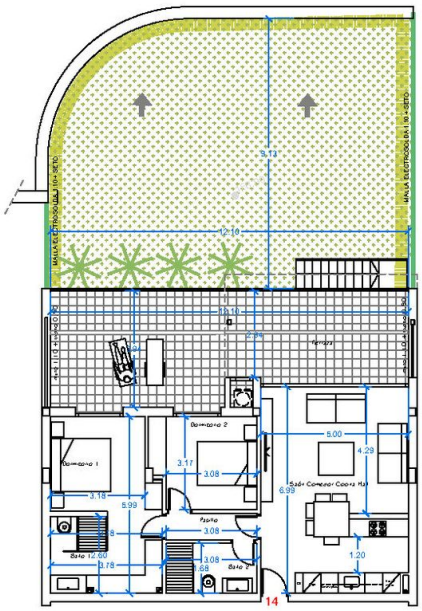

This plan is for illustration purposes only and may be modified for technical reasons and by order of the authority.
The furniture and appliances shown are purely descriptive and are not included in the apartment.

COMUNIDAD NISPERO - BLOQUE II	APARTMENT 14 GROUND FLOOR
DIMENSIONS	1/100