Роскошный таунхаус с винным погребом и панорамным видом на море в Cabo de las Huertas (275237)

765 000 €

Площадь **280 м²**

Комнат	**5 спален**
Мебель	**Частично**
До моря:	**м**
Локация:	**Испания, Аликанте**
До аэропорта:	**км**
До центра города:	**км**

Свойства

- Балкон/Терраса
- Бассейн
- Закрытая территория

Описание

Этот **великолепный 4-этажный таунхаус в Аликанте очаровывает с первого взгляда!**

В нем есть все для комфортного проживания и отдыха.

На первом этаже расположены просторная **гостиная-столовая, кухня с галереей и гостевой санузел.** Из кухни и гостиной есть удобный **выход на террасу**, идеально подходящий для отдыха на свежем воздухе.

Второй этаж включает в себя **четыре уютные спальни** с двухспальными кроватями.

На третьем этаже – дополнительная **спальня и санузел,** идеально подходящие для гостей или обустройства офиса. Просторная угловая терраса открывает **потрясающие виды на море, горы и бассейн.**

На цокольном этаже – частный винный погреб и гараж с охраняемым доступом.

Этот дом имеет высокое качество: деревянная отделка с позолоченной фурнитурой, встроенные шкафы, моторизованные алюминиевые жалюзи, паркет из канадской сосны, а также тщательно проверенные отделочные покрытия.

На участке также находится **общий бассейн**, которым пользуются только восемь соседей. Дом расположен в тихом районе, всего в 3 минутах ходьбы от моря и в 30 минутах езды от центра Аликанте.

Основные характеристики:

- **Тип недвижимости** : Таунхаус
- **Расположение** : Аликанте
- **Площадь участка** : 487 м², общая площадь — 280 м²
- **Жилая площадь** : 245 м²
- **Количество спален** : 5
- **Количество ванных комнат** : 3 + гостевой туалет
- **Год постройки** : 1995
- **Отопление** : Централизованное газовое
- **Кондиционер** : Канальный
- **Террасы** : Открытая и крытая.
- **Гараж и парковка** : Есть

Этот таунхаус — редкая возможность для тех, кто ценит простор, уединение и комфорт.

Информация обновлена: 04.11.2024 г.

Фотогалерея

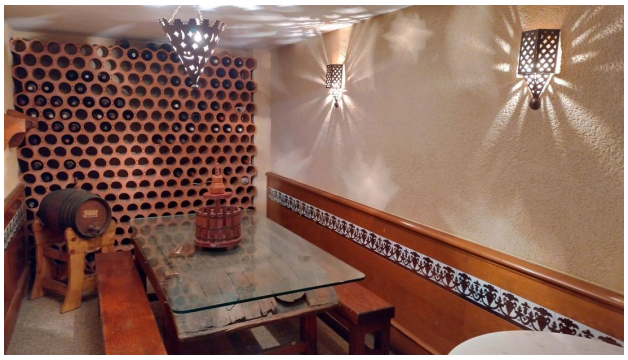

Image not found or type unknown

Image not found or type unknown

Image not found or type unknown

Image not found or type unknown

Image not found or type unknown

Image not found or type unknown

Image not found or type unknown

Image not found or type unknown

Image not found or type unknown

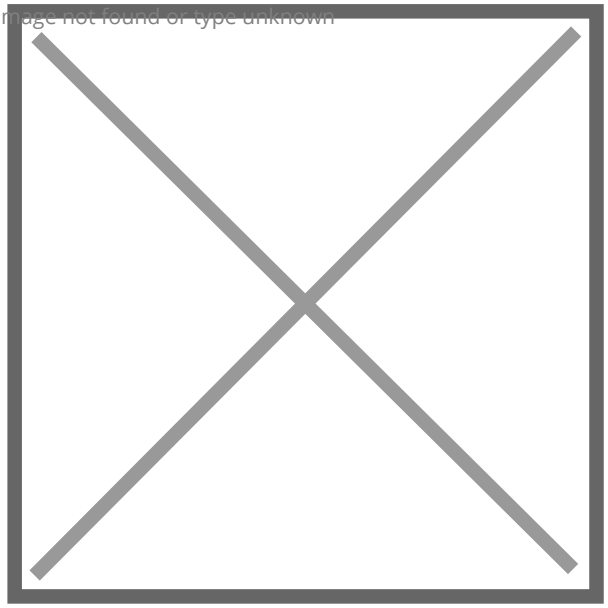

Image not found or type unknown

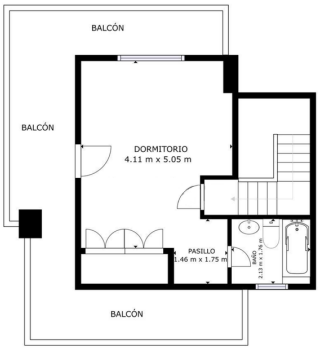

PLANTA 4

PLANTA 1: 18.89 m², PLANTA 2: 86.81 m²
PLANTA 3: 99 m², PLANTA 4: 34.94 m²
ÁREAS EXCLUSIVAS: GARAJE: 48.6 m², BALCÓN: 29.68 m², PATIO: 31.34 m²
TOTAL: 230.64 m²

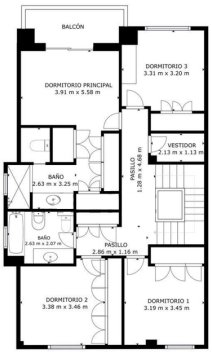

PLANTA 3

GRADOS INTERNAL AREA
PLANTA 1: 18.89 m², PLANTA 2: 86.81 m²
PLANTA 3: 99 m², PLANTA 4: 34.94 m²
ÁREAS EXCLUSIVAS: GARAJE: 48.6 m², BALCÓN: 29.68 m², PATIO: 31.34 m²
TOTAL: 230.64 m²

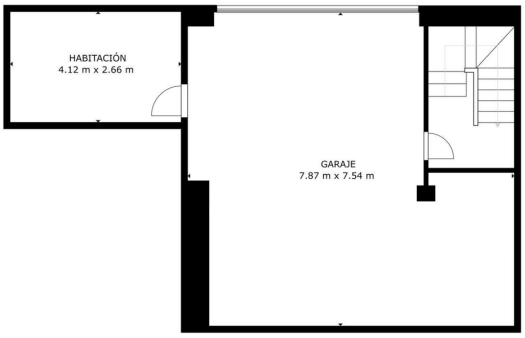

PLANTA 1

PLANTA 1: 18.89 m², PLANTA 2: 86.81 m²
PLANTA 3: 99 m², PLANTA 4: 34.94 m²
ÁREAS EXCLUSIVAS: GARAJE: 48.6 m², BALCÓN: 29.68 m², PATIO: 31.34 m²
TOTAL: 230.64 m²

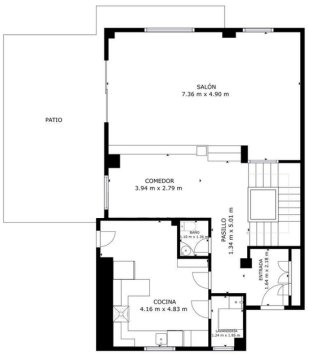

PLANTA 2

GRADOS INTERNAL AREA
PLANTA 1: 18.89 m², PLANTA 2: 86.81 m²
PLANTA 3: 99 m², PLANTA 4: 34.94 m²
ÁREAS EXCLUSIVAS: GARAJE: 48.6 m², BALCÓN: 29.68 m², PATIO: 31.34 m²
TOTAL: 230.64 m²

Отсканируйте QR-код, чтобы открыть исходную страницу