Новый жилой комплекс в Эль Расо, Гуардамар-дель-Сегура (284237)

254 900 €

Площадь	100 м²
Комнат	3 спальни
Мебель	Частично
До моря:	м
Локация:	Испания, Аликанте
До аэропорта:	км
До центра города:	км

Свойства

- ✔ Балкон/Терраса
- ✔ Бассейн
- ✔ Закрытая территория
- ✔ Лифт
- ✔ Детская площадка

Описание

В престижном районе Эль-Расо, Гуардамар-дель-Сегура, начинается строительство нового жилого комплекса, включающего 175 квартир с просторными террасами, где можно наслаждаться мягким климатом Коста-Бланки.

Особенности квартиры:

- **Спальни:** 3
- **Ванных комнат:** 2
- **Обеденные залы:** 1
- **Полезная площадь:** 74 м²
- **Построенная площадь:** 100 м²
- **Терраса:** 17 м² (открытая и крытая)
- **Этаж:** 2
- **Кухня:** Американская, полностью меблированная с гранитной или кварцевой столешницей.

Удобства:

- **Коммунальный бассейн**
- **Парковка и хранилище**
- **Предварительная установка кондиционера** в гостиной и спальнях
- **Светодиодное освещение**

- **Наружный душ**
- **Двойное остекление** для улучшенной шумо- и теплоизоляции
- **Лифт**

Большие террасы и открытые виды позволяют наслаждаться солнцем и естественной природой, создавая уютную атмосферу для отдыха.

Информация обновлена: 13.11.2024 г.

Фотогалерея

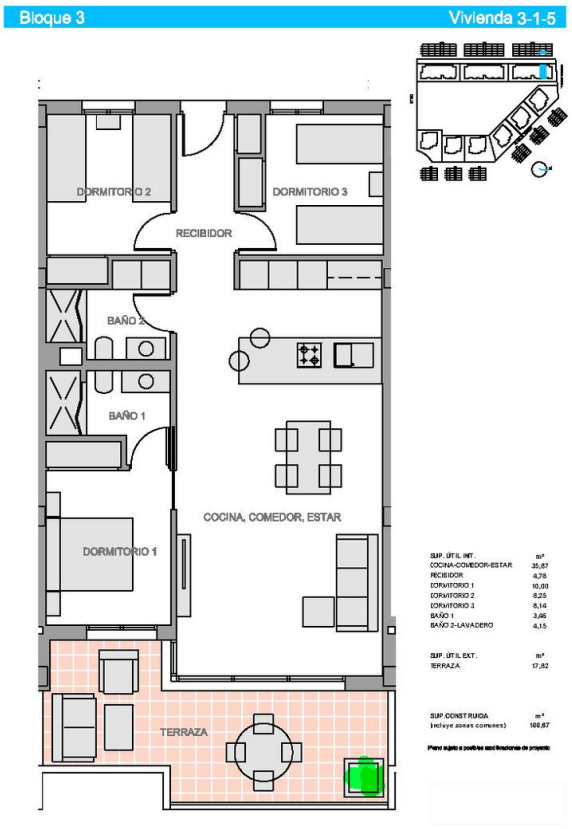
Bloque 3
Vivienda 3-1-5
DORMITORIO 2
DORMITORIO 3
RECIBIDOR
BAÑO 2
BAÑO 1
COCINA, COMEDOR, ESTAR
DORMITORIO 1
TERRAZA
SUP. ÚTIL INT. m²
COCINA-COMEDOR-ESTAR 35,87
RECIBIDOR 4,78
DORMITORIO 1 10,00
DORMITORIO 2 8,25
DORMITORIO 3 8,14
BAÑO 1 3,66
BAÑO 2-LAVADERO 4,15
SUP. ÚTIL EXT. m²
TERRAZA 17,82
SUP. CONSTRUIDA m²
(incluye zonas comunes) 100,67
Plano sujeto a posibles modificaciones de proyecto