Элитная квартира в Авсалларе – природа и комфорт рядом с морем (44000)

95 000 €

Площадь	50 м²
Комнат	1 спальня
Мебель	Частично
До моря:	900 м
Локация:	Турция, Алания, Авсаллар
До аэропорта:	65 км
До центра города:	23 км

Свойства

- Балкон/Терраса
- Бассейн
- Закрытая территория
- Охрана
- Лифт
- Детская площадка
- Электрогенератор
- Трансфер на пляж

Описание

Квартира 1+1 площадью 50 м², расположенная **на 1 этаже** в эксклюзивном корпусе масштабного жилого комплекса **в зеленом районе Авсаллар, Алания.**

Этот проект сочетает в себе все преимущества природы, развитой инфраструктуры.

Идеальное расположение:

- До соснового леса – 500 м
- До гор – 700 м
- До пляжа Орман Кампы – 1 км
- До знаменитого пляжа Инжекум с голубым флагом – 2 км
- До центра Авсаллара – 1,3 км
- До центра Аланьи – 23 км
- До международного аэропорта Газипаша – 65 км
- До аэропорта Анталии – 92 км

Авсаллар – это район с отличной экологией, защищенности бухты и всем удобствам для полноценной жизни: рестораны, магазины, школы, клиники, фермерские рынки и многое другое.

Особенности комплекса:

Жители комплекса имеют возможность пользоваться инфраструктурой уровня 5* отеля:

- Закрытые и открытые бассейны
- Фитнес-зал, хаммам, сауна
- Зона барбекю, зона отдыха у бассейна
- Детская игровая комната
- Пешая доступность к хвойному лесу и шаттл до пляжа

Шестой корпус комплекса — это уникальный блок со своей инфраструктурой и приватной территорией:

- Уютная клубная атмосфера – всего 20 квартир
- Собственный бассейн, отсутствие шума и толпы
- Вид на горы и защищенность от новых построек в будущем

Оснащение квартиры:

В стоимость включена полная чистовая отделка:

- Встроенная кухонная мебель
- Полностью оборудованный санузел
- Антибактериальный фасад, шумо- и влагоизоляция согласно строгим требованиям

- Современные лифты, спутниковая система, противопожарная сигнализация

Преимущества предложения:

- Готовый комплекс от топового застройщика
- Уникальное сочетание природы: хвойный лес, Средиземное море и горы
- Возможность пользоваться инфраструктурой как бутикового дома, так и крупного комплекса
- Первая доступность к лучшему кемпингу-парку и торговому центру

Эта квартира идеально подходит для комфортного отдыха, постоянного проживания или выгодных инвестиций.

Ваш уютный дом в Авсалларе ждет вас!

Информация обновлена: 11.12.2024 г.
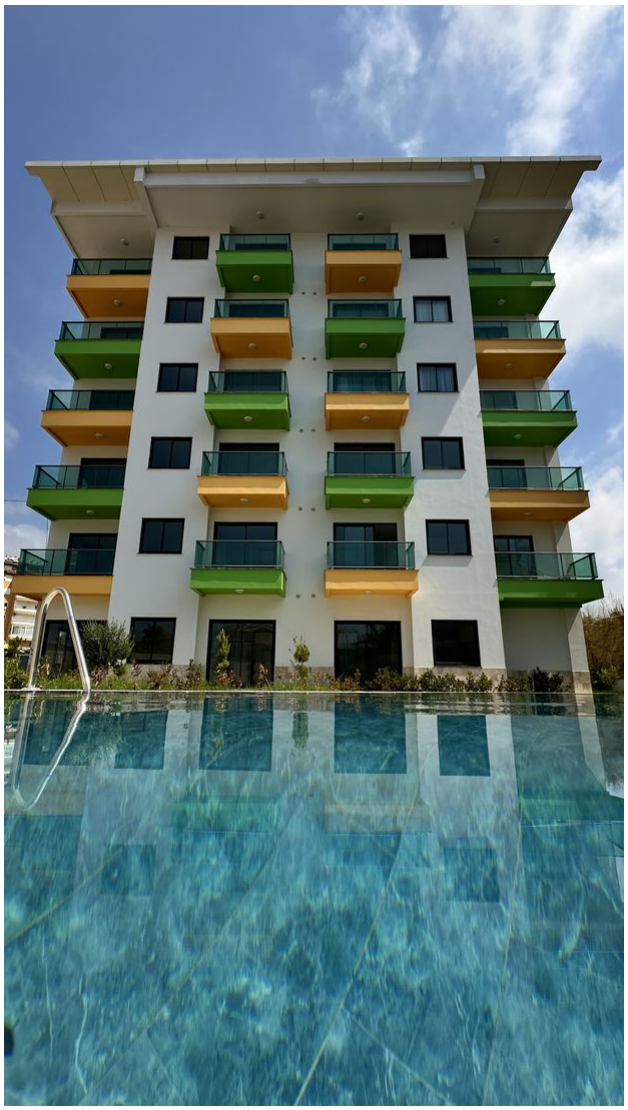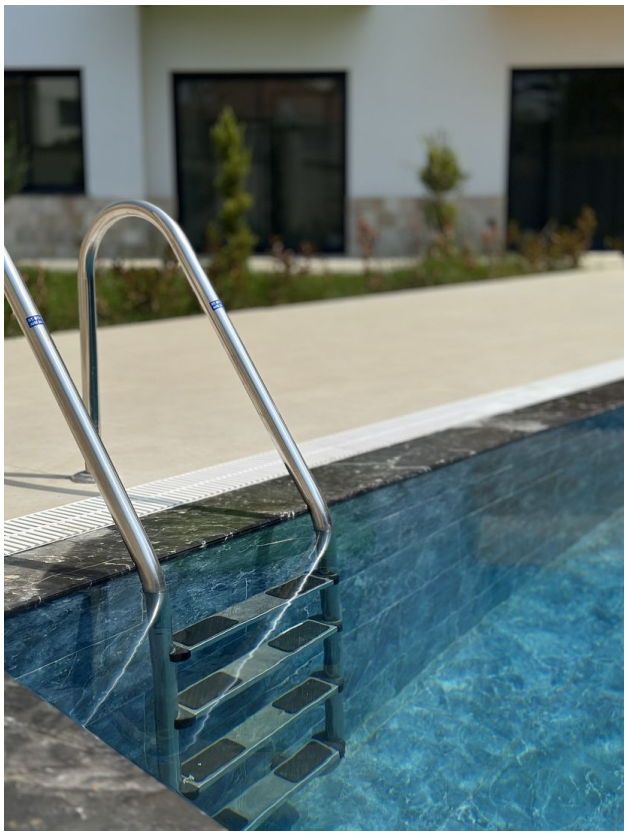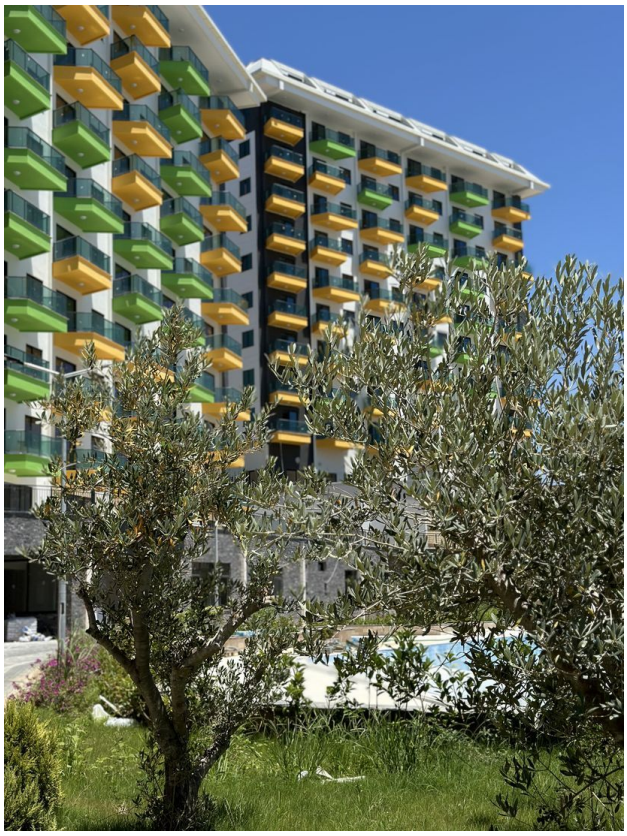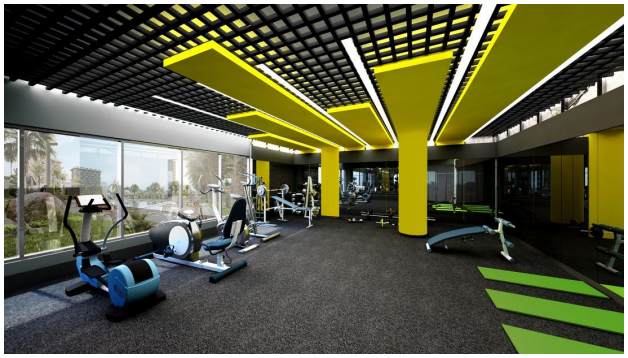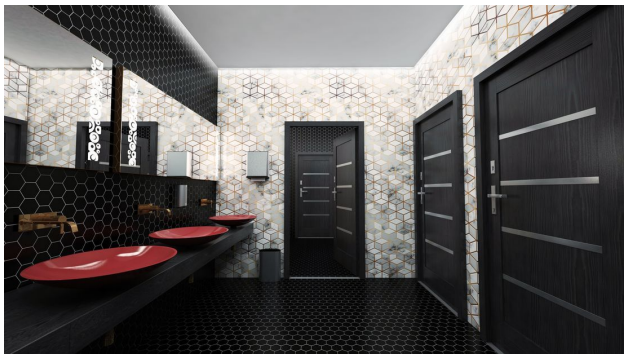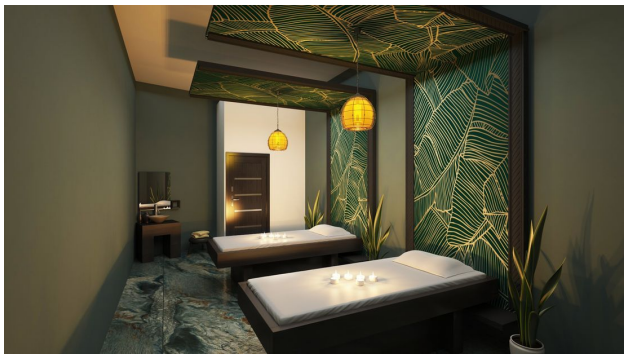
Фотогалерея