Просторная квартира 2+1 в Авсалларе в комплексе с развитой инфраструктурой (45000)

115 000 €

Площадь	80 м²
Комнат	2 спальни
Мебель	Частично
До моря:	900 м
Локация:	Турция, Алания, Авсаллар
До аэропорта:	65 км

До центра города: **23 км**

Свойства

- Балкон/Терраса
- Бассейн
- Закрытая территория
- Открытая парковка
- Охрана
- Лифт
- Детская площадка
- Электрогенератор

Описание

Продаётся просторная квартира в современном жилом комплексе, расположенном **в живописном районе Авсаллар, всего в 900 метрах от Средиземного моря.**

Окружение сосновых лесов создает уютную атмосферу и обеспечивает здоровый образ жизни благодаря насыщенному фитонцидами воздуху.

Этот комплекс идеально подойдет для тех, кто ищет комфортную жизнь вдали от городских суеты, в условиях природы.

Характеристики квартиры:

- **Тип:** 2+1
- **Площадь:** 80 м²
- **Этаж:** 4
- **Срок сдачи:** декабрь 2024 года

Планировка квартиры 2+1:

- **Гостиная с кухонной зоной:** просторная открытая планировка, объединяющая кухня и зона отдыха
- **Спальня 1 (главная):** светлая комната с выходом на балкон
- **Спальня 2:** идеально подойдёт для детского, гостевого или рабочего кабинета
- **Санузел:** просторный, с установленной сантехникой (душевая кабина, унитаз, раковина).
- **Коридор**

О проекте и инфраструктуре:

Жилой комплекс разработан ведущей строительной компанией Алании, что гарантирует надежность, высокое качество и безопасность инвестиций.

Инфраструктурный комплекс включает в себя:

- Открытый бассейн
- Два бассейна с горками
- Барбекю-зоны и зона отдыха
- Детская площадка и игровая комната
- Зимний закрытый бассейн
- Современный фитнес-центр
- Зоны релаксации: хаммам, сауна, римская паровая комната.
- теннисный корт
- Открытая парковка (1 место в каждой квартире)
- Круглосуточное видеонаблюдение и охрана

Квартира будет передана с чистовой отделкой:

- Напольное покрытие из керамической плитки
- Точечное освещение
- Панорамные стеклопакеты
- Современная кухонная мебель с гранитной столешницей
- Полностью оборудованные санузлы

Преимущества расположения:

- **До моря и пляжа** – 0,9 км (бесплатный трансфер)
- **Рядом фермерский рынок** – также трансфер

- **До центра Алании** – 23 км
- **До аэропорта Газипаша** – 65 км
- **До аэропорта Анталии** – 100 км

Этот проект представляет собой сочетание удобного расположения, высокого качества и современного дизайна.

Идеально подходит как для комфортного проживания, так и для выгодных инвестиций.

Информация обновлена: 16.12.2024 г.
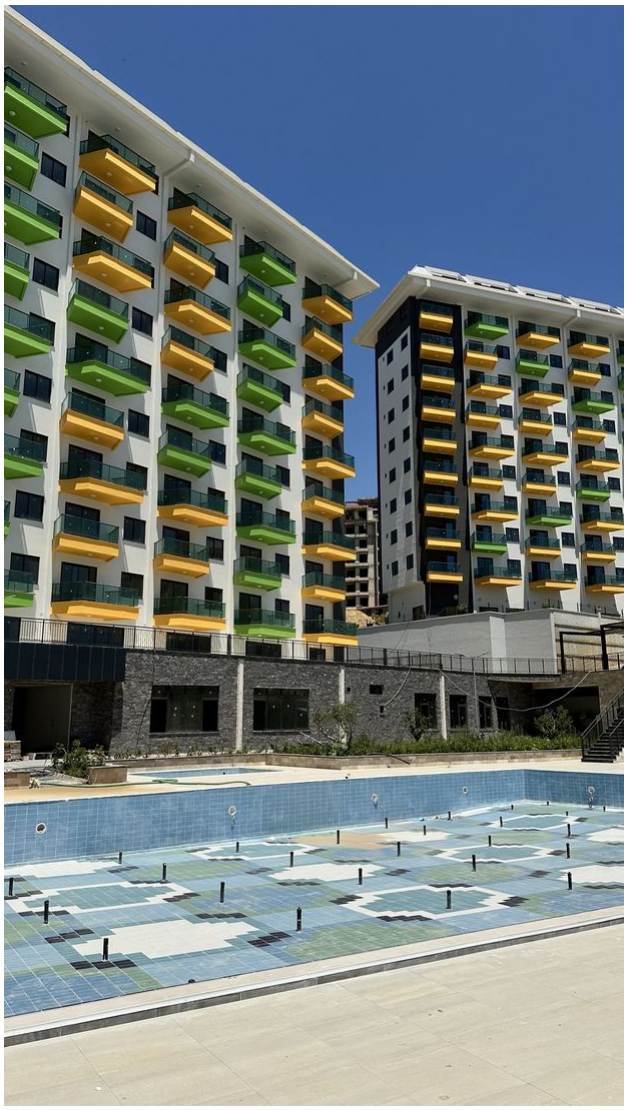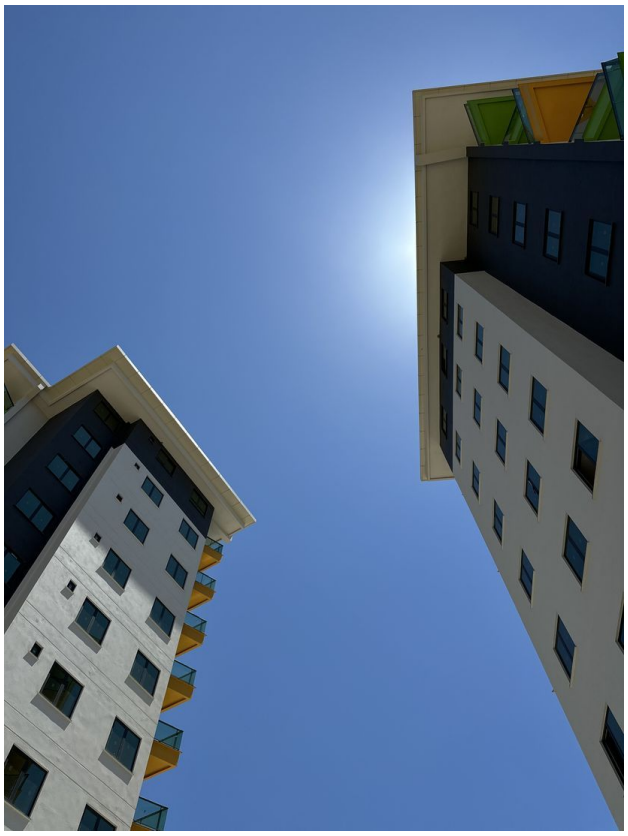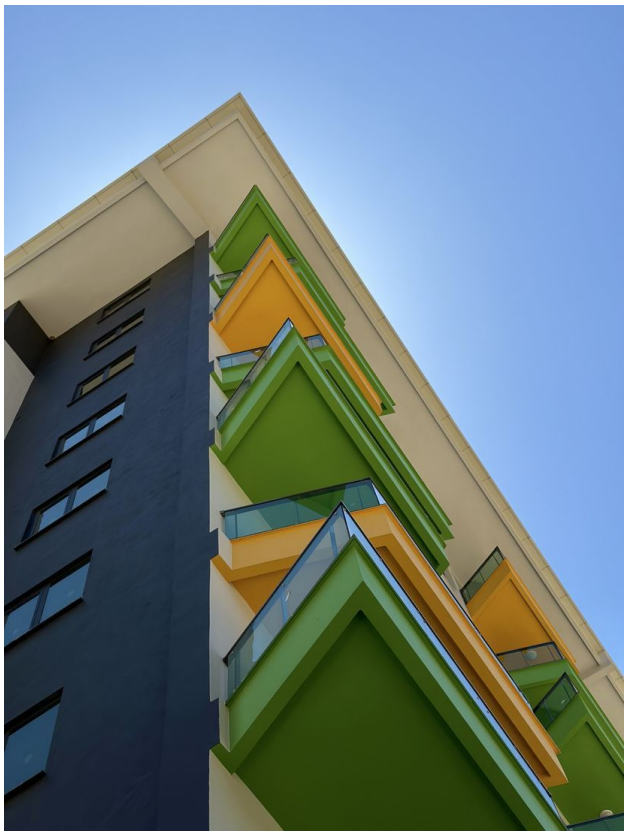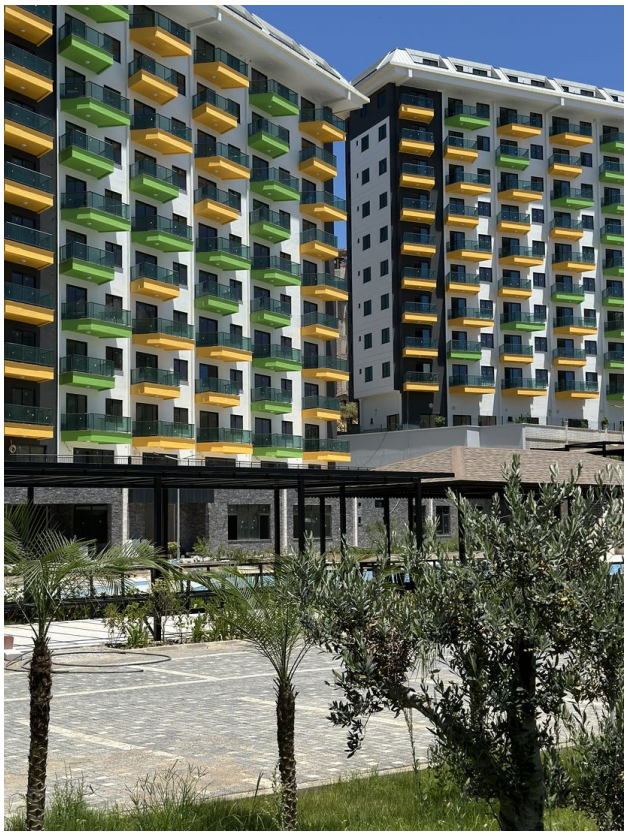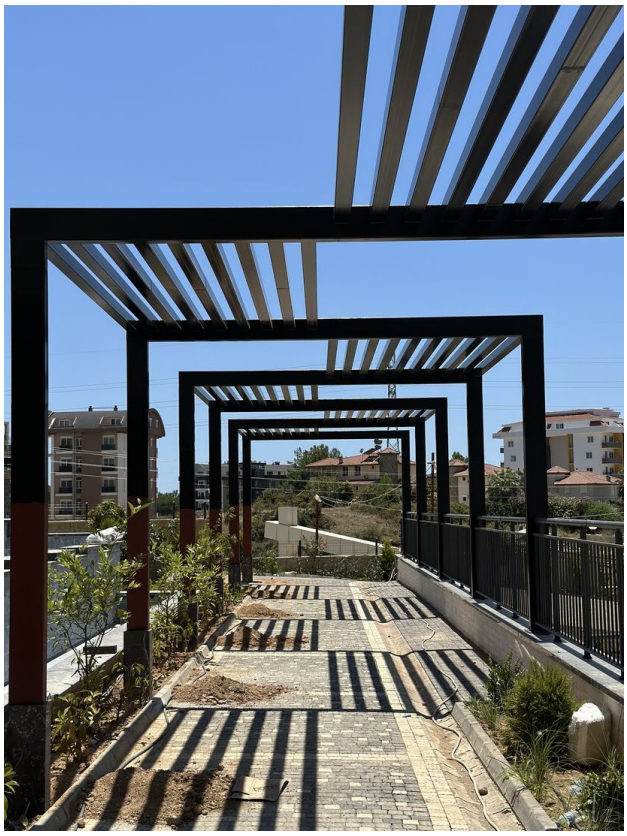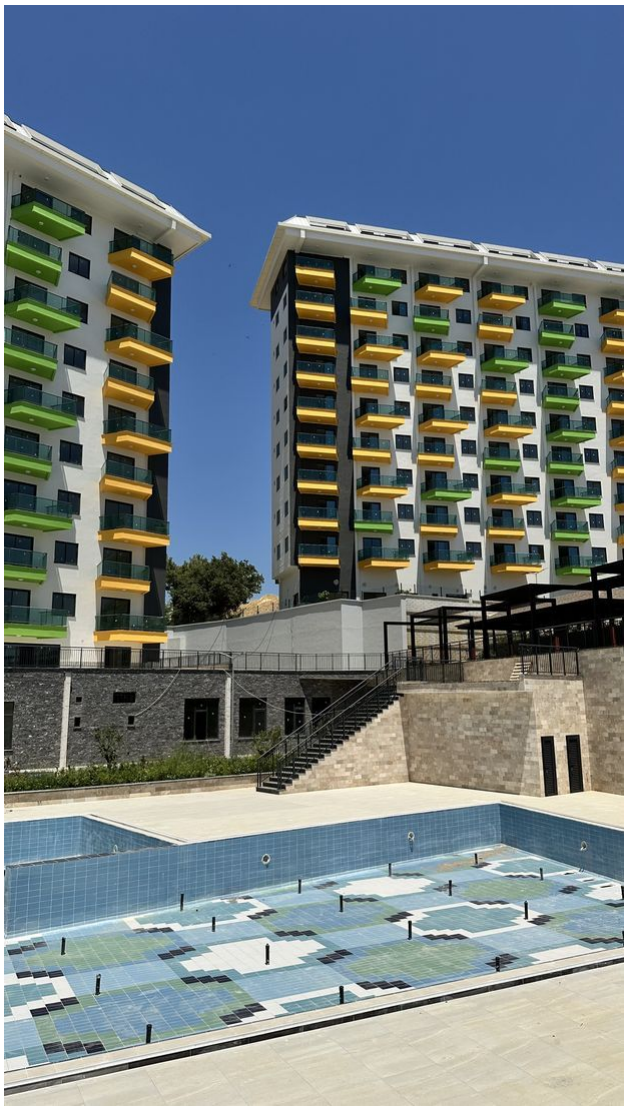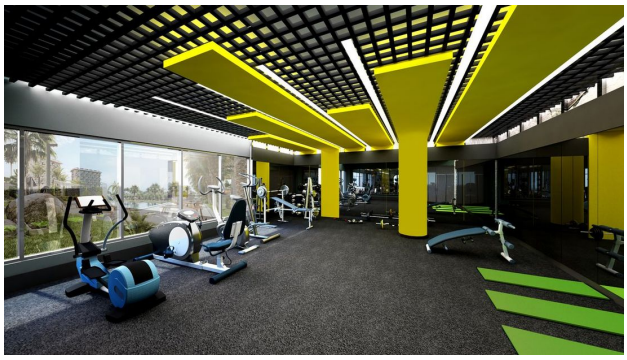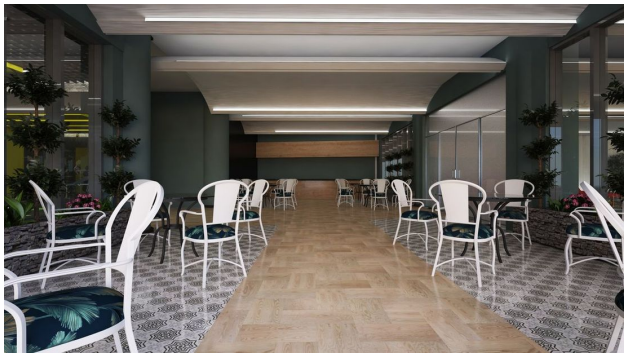
Фотогалерея