Комплекс апартаментов в самом сердце Убуда (003509)

98 080 € - 171 956 €

Площадь	34 м² - 114 м²
Комнат	Студия 1 спальня 2 спальни
Мебель	Полная
До моря:	м
Локация:	Индонезия, Бали, Убуд
До аэропорта:	км

До центра города: км

Свойства

- С мебелью
- Балкон/Терраса
- Бассейн
- Закрытая территория
- Открытая парковка
- Охрана
- Лифт
- Детская площадка

Описание

Уникальный комплекс апартаментов расположен **в самом центре культурной и природной столицы Бали — Убуда.** Он сочетает комфорт современной жизни и очарование экзотических островов.

От комплекса легко добраться до знаковых достопримечательностей Бали:

- **Campuhan Ridge Walk** — всего 10 минут пешком
- **Обезьяний лес** — 8 минут на автомобиле
- **Рисовая терраса Цекинг** — 20 минут
- **Водопад Канто Лампо** — 30 минут
- **Международный аэропорт Нгурах-Рай** — 50 минут

Комплекс расположен на закрытой территории площадью **30 000 м²**, с учетом приватности и безопасности.

4 000 м² коммерческой площади: торговые центры, рестораны, кинотеатры и магазины.

Зоны для отдыха и развлечений:

- Infinity-бассейн
- Руфтоп для занятий йогой
- Открытый кинотеатр
- Приватный спа-комплекс с саунами и тренажерами
- Спортзал и ресторан только для жителей

Комплекс включает **98 апартаментов**, продуманных до мелочей для вашего комфорта:

- **Студии** площадь 34 – 39,6 м²
- **1 спальня** площадь 62 – 84,8 м²
- **2 спальни** площадь114 м²

Выгодные инвестиции:

- **Рентабельность инвестиций до 19%**
- Окупаемость: 4 – 6 лет
- Управляющая компания обеспечивает хорошую загрузку и уровень сервиса для гостей

Удобная система оплаты:

- Первоначальный взнос — всего **30%**
- Остаток можно оплатить **в рассрочку 0%** до получения ключей

Сдача комплекса:

- **3 квартал 2026 года**
- Leashold на **30 лет + 20 лет продления**

Это не просто апартаменты, это ваш ключ к беззаботной жизни на Бали.

Информация обновлена: 17.02.2025 г.

Фотогалерея

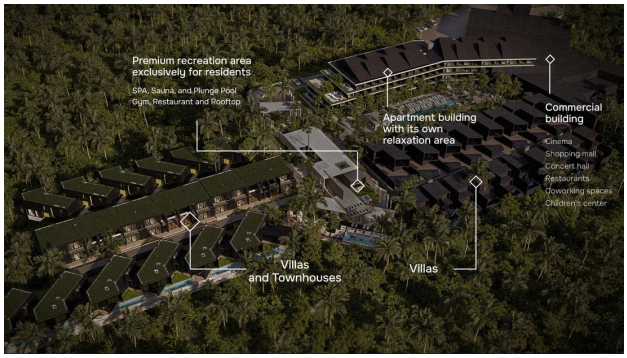

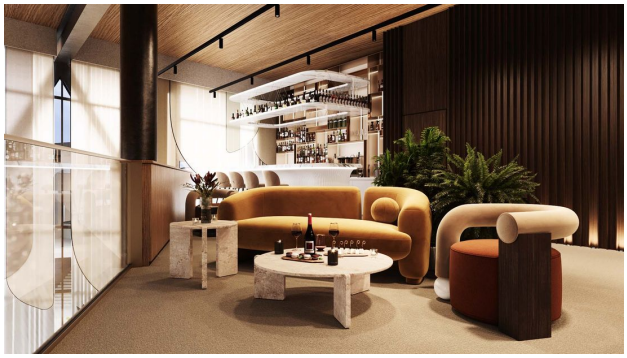

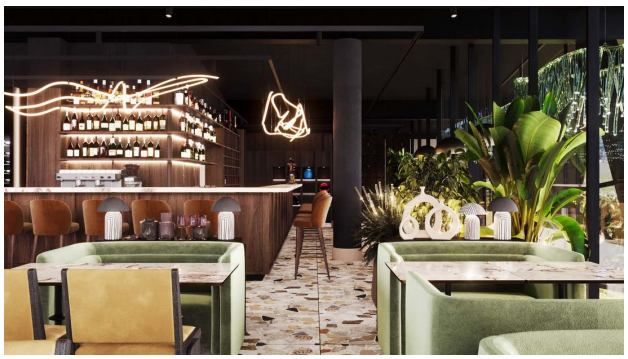

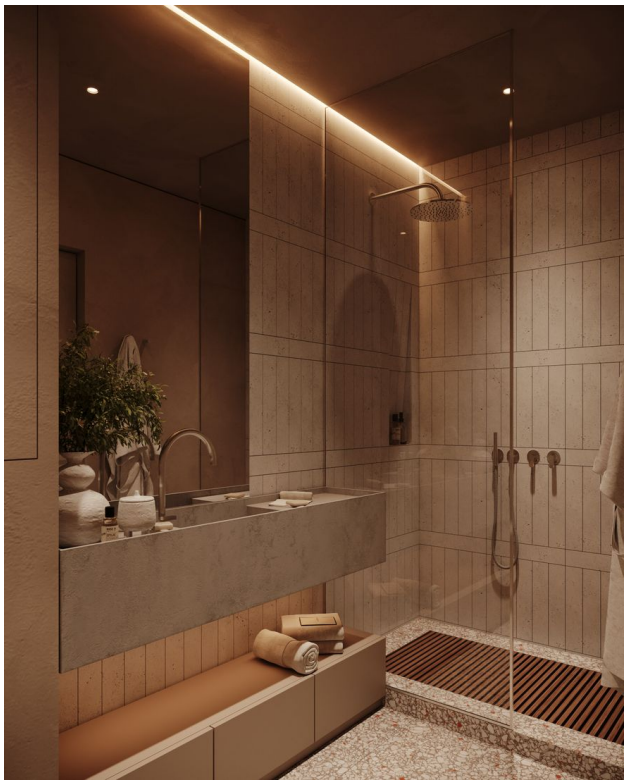

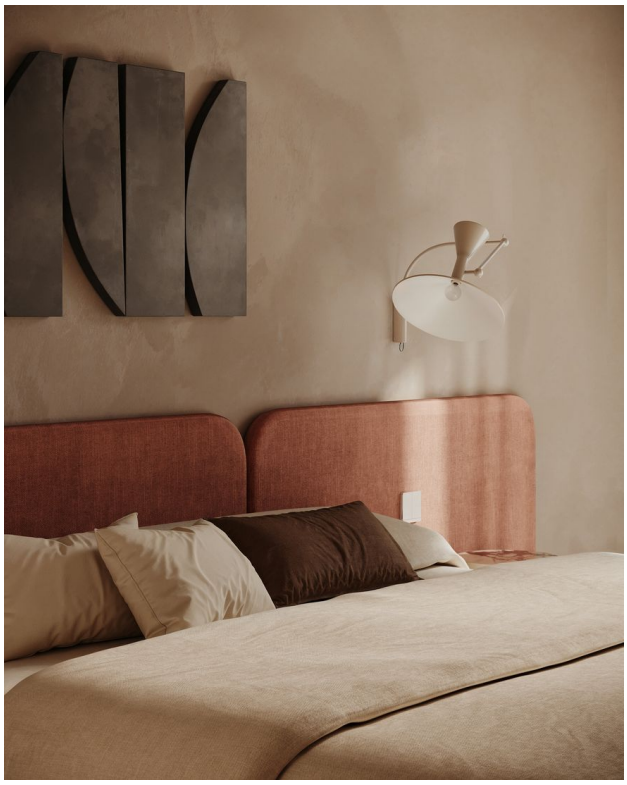

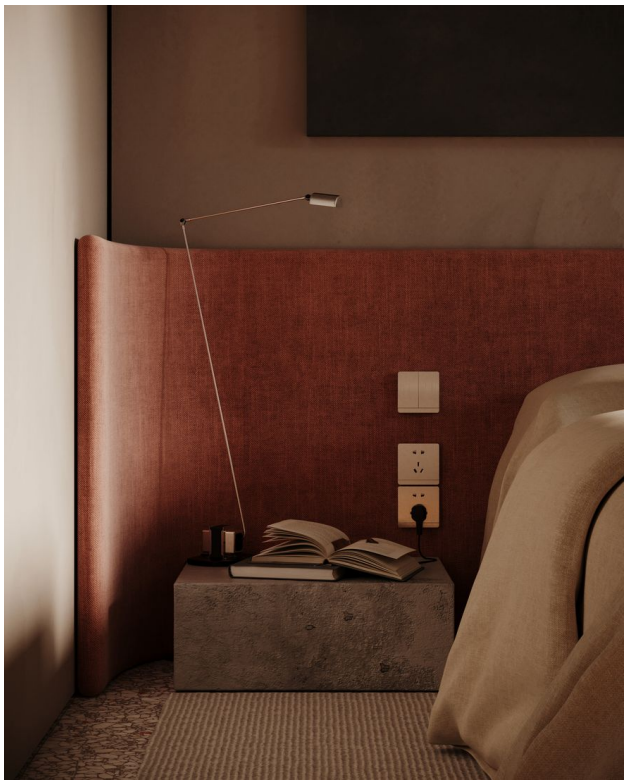

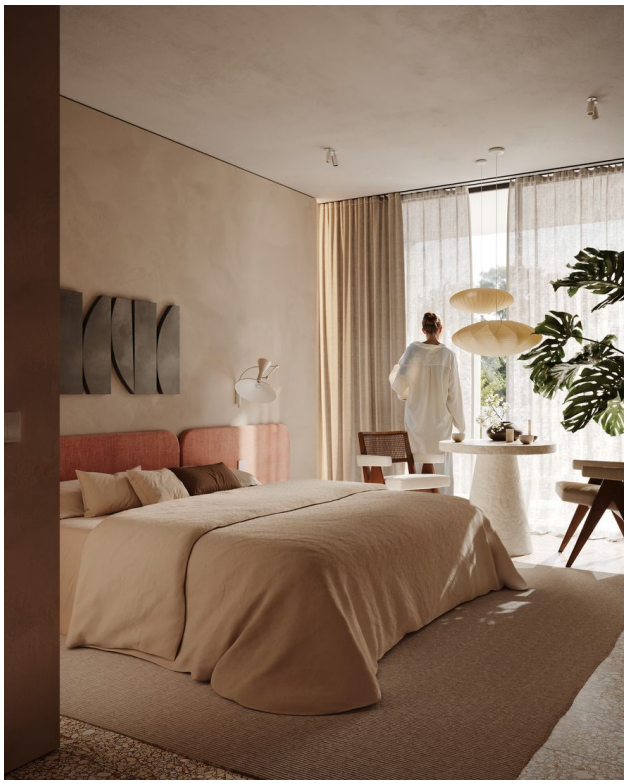

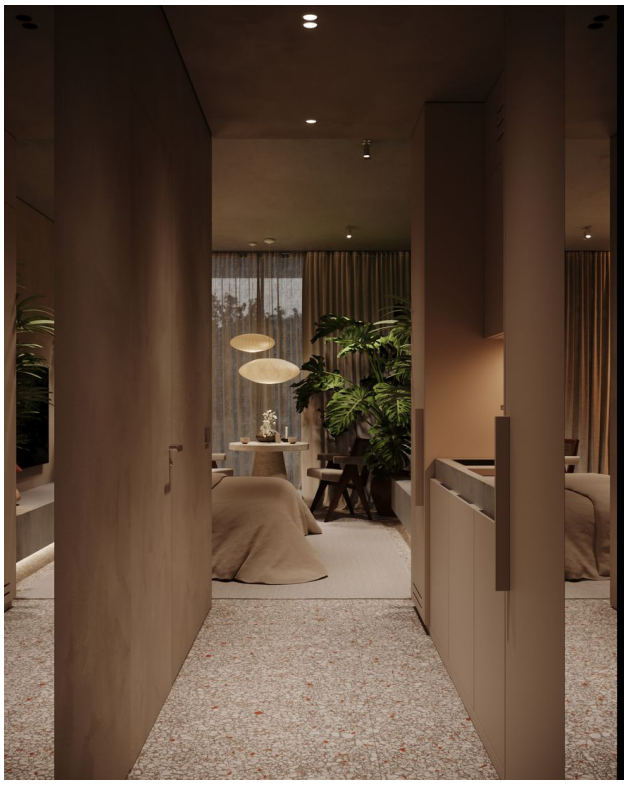

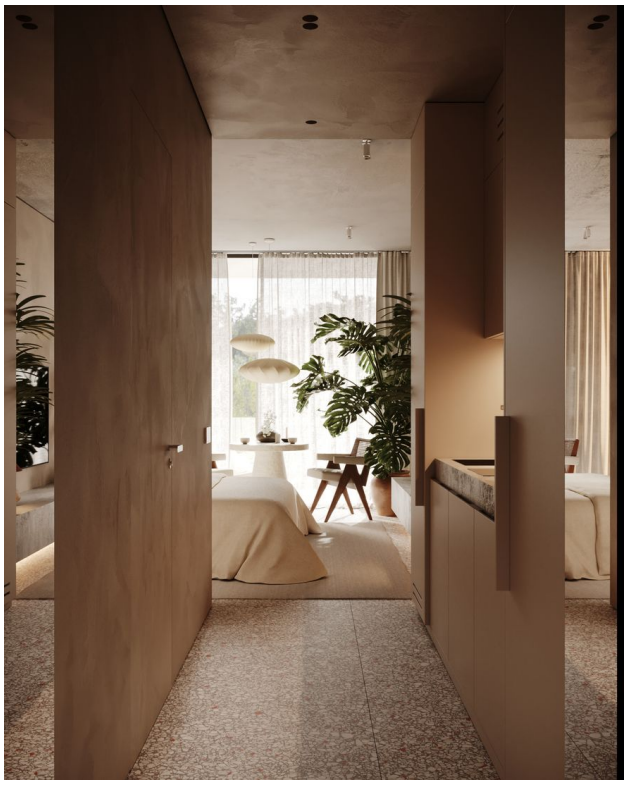

Отсканируйте QR-код, чтобы открыть исходную страницу