Квартиры от застройщика, район Авсаллар (00161)

166 990 € - 375 000 €

Площа	93 м² - 209 м²
Кімнат	2 спальні 2+1 пентхаус 4+1 пентхаус
Меблі	Частково
До моря:	350 м
Локація:	Туреччина, Аланія
До аеропорту:	50 км
До центру міста:	20 км

Опції

- ✔ Балкон/Тераса
- ✔ Басейн
- ✔ Відкрита автостоянка
- ✔ Розтермінування під 0%
- ✔ Собственный пляж
- ✔ Подземный паркинг
- ✔ Дитячий майданчик
- ✔ Генератор

Опис

Представляем новый проект в Алании, район Авсаллар. Комплекс строится всего в 350 м от великолепного пляжа **Инжекум**, в окружении соснового леса.

Комплекс расположен на земельном участке 8400 м2, и состоит из 4 4-этажных блоков с 124 квартирами, имеет отличную инфраструктуру, как для отдыха, так и для постоянного проживания.

На территории: открытый бассейн с горками и джакузи, закрытый бассейн, зона барбекю, детская игровая комната и площадка, кинотеатр, собственный пляж, СПА: сауна, хамам, массажные комнаты, фитнес, ресторан, бильярд, теннис, охрана 24/7, видеонаблюдение.

Начало строительства: октябрь 2021, окончание: **май 2023**.

0% рассрочка платежей до окончания строительства, первый взнос 40%.

Обновлено: 12.03.2025

Фотогалерея

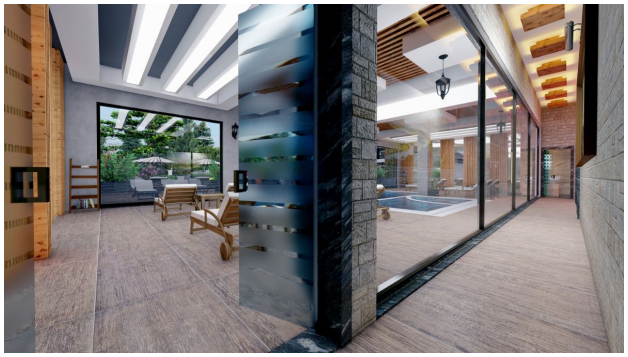

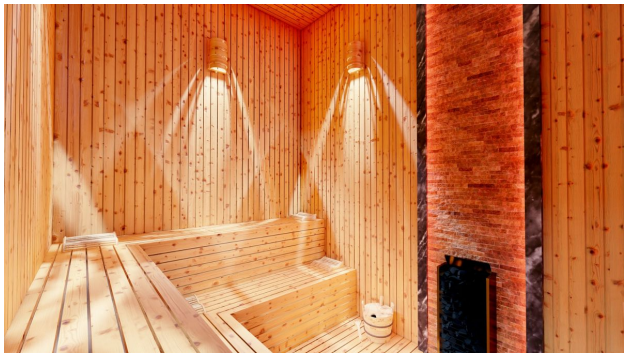

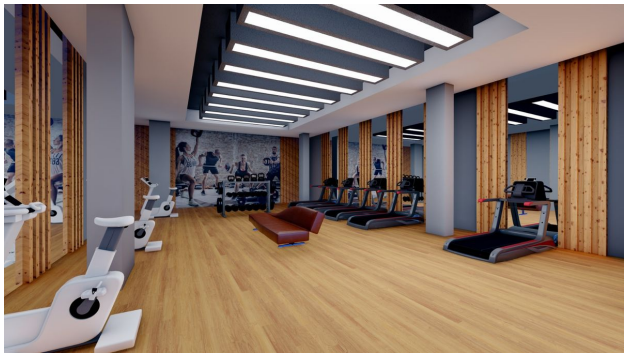

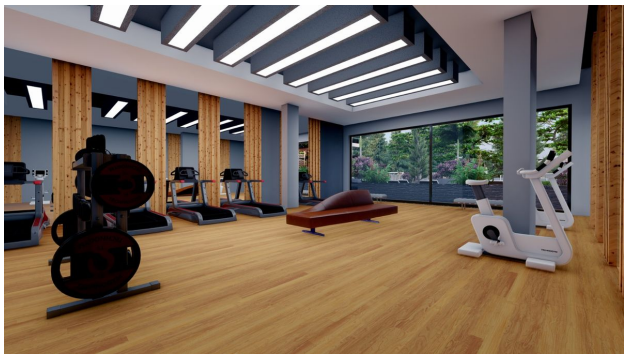

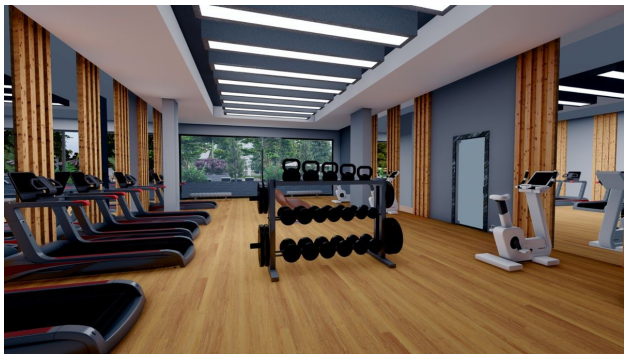

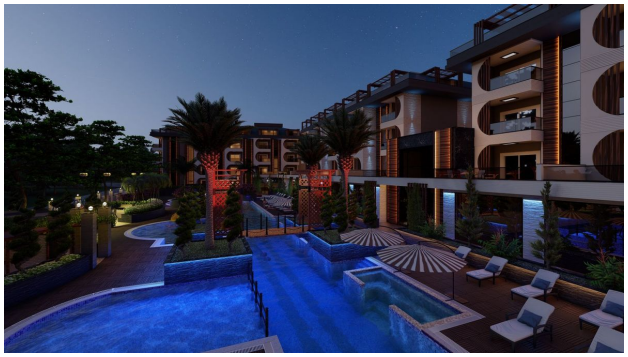

C BLOK-2KAT

C BLOK-3KAT

C BLOK-4KAT

C BLOK-ÇATI KAT-5KAT

D BLOK-BAHÇE KATI-1KAT

D BLOK-2KAT

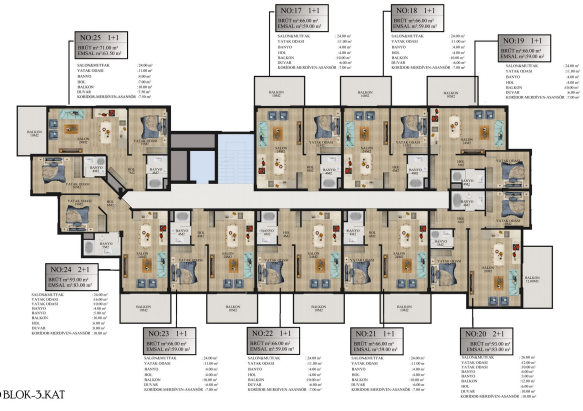

D BLOK-3KAT

D BLOK-4KAT

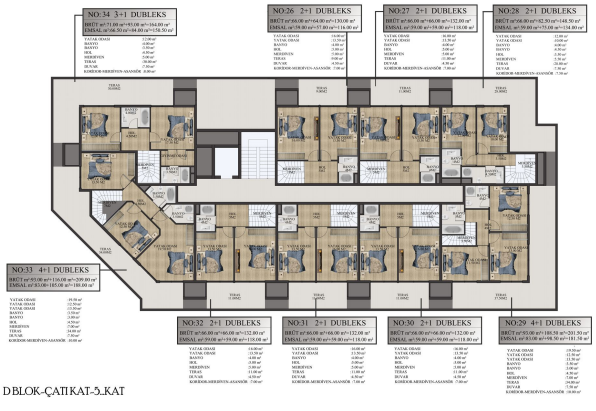

D BLOK-ÇATIKAT-5.KAT

B BLOK-3.KAT

B BLOK-4KAT

B BLOK-ÇATIKAT-5.KAT