

Сучасна квартира, повністю мебльована в районі Балкон де Фінестрат (030237)



410 000 €

-  Площа **82 м²**
-  Кімнат **2 спальні**
-  Меблі **Повна**
-  До моря: **2000 м**
-  Локація: **Іспанія, Аліканте**
-  До аеропорту: **км**
-  До центру міста: **км**

Опції

- ✓ Вид на море
- ✓ С мебелю
- ✓ Балкон/Тераса
- ✓ Басейн
- ✓ Закрита територія
- ✓ Ліфт
- ✓ Дитячий майданчик

Опис

Фантастична та сучасна квартира, повністю мебльована, чекає на вас у престижній урбанізації Seascape в районі Балкон де Фінестрат.

Ця унікальна пропозиція знаходиться всього за 2 км від пляжу і пропонує всі умови для комфортного та розкішного проживання.

Основні характеристики:

- **Тип:** Квартира
- **Кількість спалень:** 2
- **Кількість ванних кімнат:** 2
- **Площа:** корисна - 72 м², забудована - 82 м²
- **Поверх:** 4
- **Тераса:** 34 м²
- **Комунальні витрати:** 240 € на місяць

Опис квартири:

Ця квартира знаходиться у бездоганному стані та обладнана всім необхідним для комфортного життя. Простора тераса площею 34 м², орієнтована на південний схід, надає чудові можливості для відпочинку на відкритому повітрі **з видом на море.**

Квартира включає 2 спальні з двоспальними ліжками та 2 сучасні ванні кімнати.

У квартирі укладені **керамічні підлоги**, є кондиціонер та 4 вбудовані шафи для зручного зберігання речей. Додаткові зручності включають **джакузі**, пом'якшувач води та повністю обладнану кухню в американському стилі.

У житловому комплексі передбачені **ліфт** та загальні вигоди, такі як **басейн з підігрівом, тенісний та баскетбольний майданчики**, а також приватний **тренажерний зал**.

У комплексі є цілий рік доступний басейн з підігрівом і душ на відкритому повітрі.

Додаткові переваги квартири включають каналне опалення, подвійне скління, броньовані двері та комору. Також передбачено паркування.

Ця квартира є однією з найкращих можливостей у престижній урбанізації Фінестрату.

Не пропустіть шанс стати власником цього чудового житла та насолоджуватися комфортом та розкішшю в одному з найпривабливіших районів.

Інформація оновлена: 10.06.2024 р.

Фотогалерея



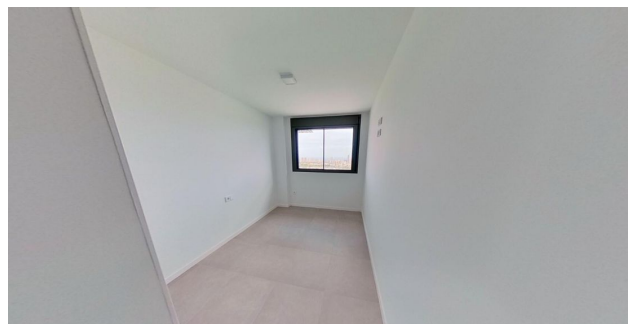
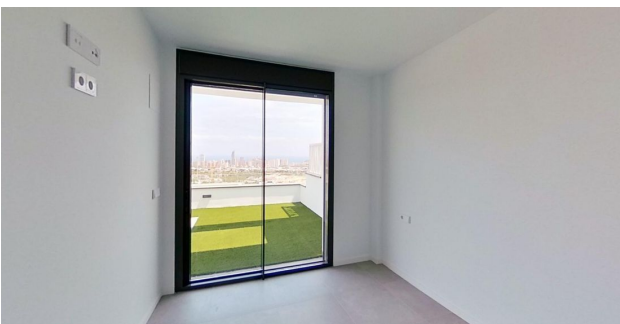
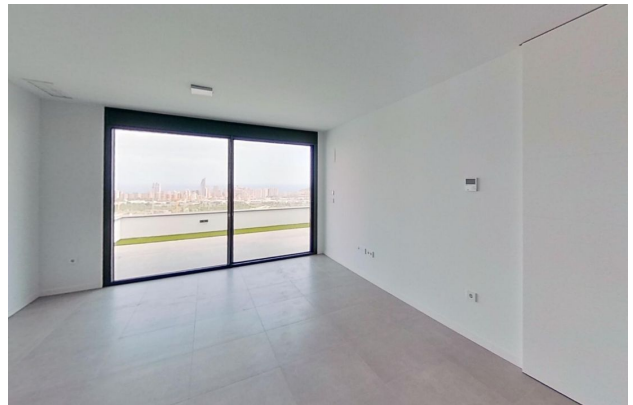

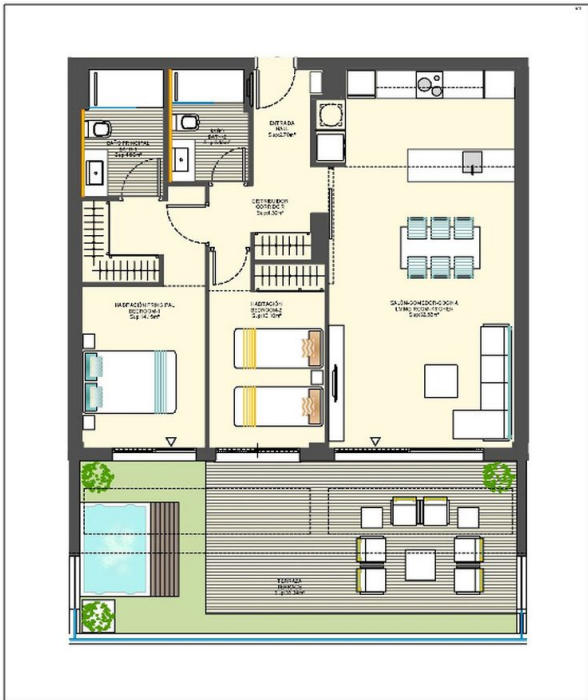

TOTAL SUP. ÚTIL / LIVING AREA:	107.59 m².
Sup.Útil vivienda / 1ª y 2ª planta:	72,30 m².
Sup.Útil terrazas y patios abiertos / terrazas, cobertizo:	0,64 m².
Sup.Útil terrazas y patios descubiertos / terrazas, uncovered:	29,60 m².
TOTAL SUP. CONSTRUIDA C.T. / BUILD AREA I.I:	132,99 m².



PLANO DE OBRAS CON FECHA DE EJECUCIÓN, VIGENCIA, CALIFICACIÓN, NÚMERO Y DESCRIPCIÓN. Toda obra de construcción o reforma debe ser autorizada por el Ayuntamiento de Madrid y contar con el consentimiento de la Comunidad de Madrid. Toda obra de construcción o reforma debe ser autorizada por el Ayuntamiento de Madrid y contar con el consentimiento de la Comunidad de Madrid. Toda obra de construcción o reforma debe ser autorizada por el Ayuntamiento de Madrid y contar con el consentimiento de la Comunidad de Madrid.