





# Сучасна квартира в приватній забудові в районі Торрес, Вільяхойоса (109237)



**310 000 €**

-  Площа **57 м<sup>2</sup>**
-  Кімнат **1 спальня**
-  Меблі **Частково**
-  До моря: **200 м**

📍 Локація: Іспанія, Аліканте

✈ До аеропорту: км

🏠 До центру міста: км

## Опції

- ✓ Балкон/Тераса
- ✓ Басейн
- ✓ Закрита територія

## Опис

**Сучасна квартира з 1 спальнею та 1 ванною кімнатою**, розташована в ексклюзивній приватній забудові в районі Торрес, Вільяхойоса, **всього за 200 метрів від моря**.

Загальна **площа квартири складає 57 м<sup>2</sup>**, включаючи **корисну площу 41 м<sup>2</sup> і простору терасу 15 м<sup>2</sup>**, з якої відкривається чудовий краєвид.

Ідеально спроектовані світлі приміщення забезпечать максимальний комфорт для проживання та відпочинку.

Кухня виконана за сучасними стандартами **з використанням високоякісної техніки марки BOSCH** або аналогічної, включаючи керамічну плиту, електричну духовку, витяжку, мікрохвильову піч, холодильник, посудомийну машину та пральну машину-сушарку.

**Комплекс надає резидентам безліч зручностей:** зелені зони з доглянутими садами, басейн, спа, джакузі, тренажерний зал і дитячий ігровий майданчик, що робить його ідеальним вибором як для відпочинку, так і для постійного проживання.

У квартирі також передбачені такі важливі деталі, як кондиціонування через каналъну систему, подвійне скління, захисні двері та наявність ліфта.

Ця квартира пропонує унікальну можливість насолоджуватися комфортом та розкішшю, перебуваючи всього за кілька кроків від пляжу та всіх необхідних зручностей.

**Інформація оновлена: 06.09.2024 р.**

## Фотогалерея



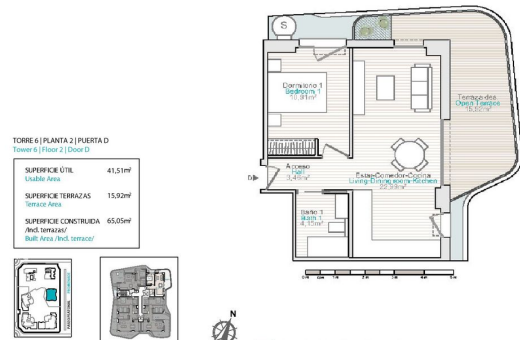

Nota: El presente Proyecto de Arquitectura se basa en el Plan de Urbanización y en el Proyecto de Urbanización de la parcela de referencia. El presente Proyecto de Urbanización y el Proyecto de Urbanización de la parcela de referencia son documentos que forman parte del Proyecto de Urbanización y del Proyecto de Urbanización de la parcela de referencia. El presente Proyecto de Urbanización y el Proyecto de Urbanización de la parcela de referencia son documentos que forman parte del Proyecto de Urbanización y del Proyecto de Urbanización de la parcela de referencia.