





Квартира в житловому комплексі в новому секторі Беналуа-Сур (111237)



420 500 €

-  Площа **120 м²**
-  Кімнат **4 спальні**
-  Меблі **Частково**
-  До моря: **м**

📍 Локація: **Іспанія, Аліканте**

✈ До аеропорту: **км**

🏠 До центру
міста: **км**

Опції

- ✓ Балкон/Тераса
- ✓ Басейн
- ✓ Закрита територія
- ✓ Ліфт
- ✓ Дитячий майданчик

Опис

Ексклюзивний житловий комплекс, розташований **у новому секторі Беналуа-Сур**, на ділянці, найближчій до центру міста, поряд із золотою милею Аліканте.

Будівля авангардного дизайну, з будинками з 1, 2, 3 і 4 спальнями, тренажерним залом і з неймовірною палубою, перетвореною на терасу для відпочинку з пейзажним басейном, так що з висоти ви можете насолоджуватися приємним плаванням, споглядаючи неймовірні краєвиди на море та горизонт. .

Опис квартири:

- Спальні:4
- Ванні кімнати:2
- Вітальні:1
- Кухня:Американська
- Корисна площа:94 м²
- Побудована територія:120 м²
- Тераса:7 м²
- Номер поверху:1

В урбанізації у вас будуть всі види послуг, і ви будете за крок від набережної Аліканте.

Крім того, ви будете насолоджуватися великим комфортом інтер'єру завдяки сучасній ізоляції та системам кондиціювання повітря, а також високій якості матеріалів та оздоблення.

Дата закінчення будівництва: 2024 р.

Інформація оновлена: 06.09.2024 р.

Фотогалерея



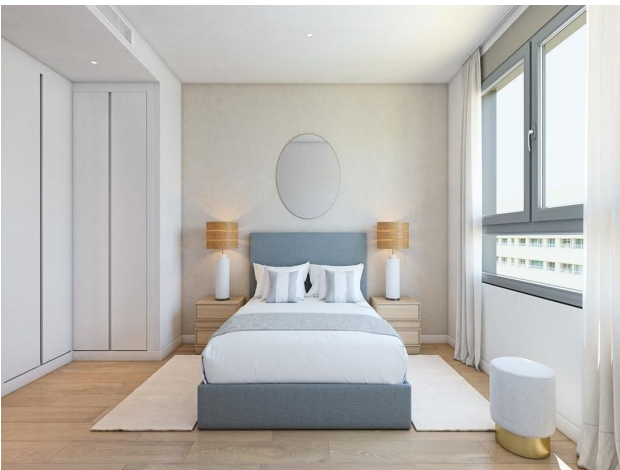
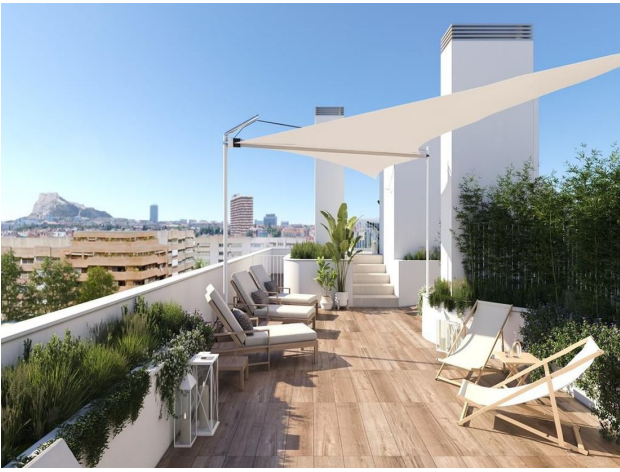



0 5m

SECCION AVISADO

Certificación energética en trámite

Este documento es una descripción de carácter informativo y no constituye una oferta de compraventa. El precio, las condiciones de venta y el estado de conservación de las unidades se detallan en el contrato de compraventa. El comprador se compromete a verificar la información antes de la firma del contrato. El vendedor no se responsabiliza por los daños o perjuicios que puedan derivarse de la utilización de esta información.

Portal 1. P1-A 4D



Superficies:

Superficie útil interior: 88,22 m²
Superficie útil exterior: 8,50 m²
Superficie construida: 96,72 m²
Superficie construida máxima: 222,00 m²

Localización



Відскануйте QR-код, щоб відкрити початкову сторінку