





Вілла поряд з одним з найексклюзивніших полів для гольфу на узбережжі Коста-Бланка, La Alfarella (123237)



720 000 €

-  Площа **231 м²**
-  Кімнат **3 спальні**
-  Меблі **Частково**
-  До моря: **7000 м**
-  Локація: **Іспанія, Коста-Бланка**

 До аеропорту: **км**

 До центру
міста: **км**

Опції

- ✓ Балкон/Тераса
- ✓ Басейн
- ✓ Закрита територія
- ✓ Сад

Опис

Вілли, що окремо стоять, розташовані в привілейованому природному середовищі поряд з одним з найексклюзивніших полів для гольфу на узбережжі Коста-Бланка, La Alfarella, втілюють в собі ідеальне поєднання сучасного комфорту та традиційної архітектури.

Проект включає три унікальні моделі вілл, кожна з яких спроектована для максимального використання природного світла та забезпечення усамітнення.

Вілла з 3 спальнями розташовані на двох рівнях, що дозволяє насолоджуватися панорамними видами.

У дизайні використані сучасні та традиційні матеріали: фасади прикрашені натуральним каменем та імітацією дерева, що надає віллам індивідуальності та гармонійності.

Житлова площа вілли становить 122 м², а **загальна побудована територія - 231 м².**

Вілла обладнана сучасною технікою, електричними жалюзі, і включають в себе **приватний басейн розміром 6 x 3 метри.**

Ділянка площею 417 м² включає доглянутий сад із системою автоматичного поливу та приватне паркування.

Система сигналізації забезпечує безпеку.

З просторою терасою площею 82 м² ці вілли ідеально підходять для тих, хто цінує поєднання сучасного стилю життя, природи та приватності.

Будівництво завершиться у 2024 році, що робить цю пропозицію особливо привабливою як для проживання, так і для інвестицій.

Інформація оновлена: 10.09.2024 р.

Фотогалерея





3D First floor
111/112/113

General surfaces

Shall area	322,20
Terraces	81,70
Plot 111	417,00
Plot 112	413,00
Plot 113	413,00

Useful surfaces

Bedroom 3	15,00
Bathroom 2	3,70
Stairs	4,80
Terrace 3	36,00
Plot 2	2,50

All measures are expressed in M2.



BUILDING YOUR TIME

Legal notice: Standard floor plan, which does not include the common use areas. Each residence has its own floor plan, which may vary slightly from the standard one. The surface and outlined areas that appear in the plan are merely for descriptive purposes. This is not a contractual document. This plan can be modified by the Project Management, depending on construction or design needs.

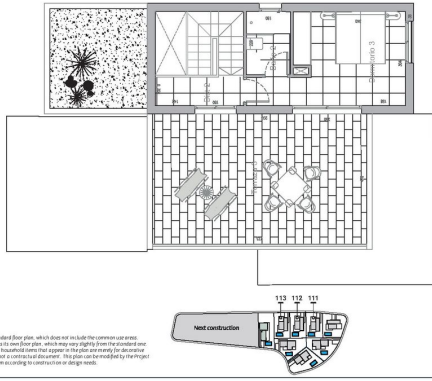

3D Ground floor
111/112/113

General surfaces

Shall area	322,20
Terraces	81,70
Plot 111	417,00
Plot 112	413,00
Plot 113	413,00

Useful surfaces

Living	39,80
Bedroom 1	11,40
Bedroom 2	11,40
Bedroom 3	4,50
Hall	3,00
Stairs	4,80
Terrace 1	20,90
Plot 1	1,90
Terrace 2	24,40
Plot	18,00

All measures are expressed in M2.



BUILDING YOUR TIME

Legal notice: Standard floor plan, which does not include the common use areas. Each residence has its own floor plan, which may vary slightly from the standard one. The surface and outlined areas that appear in the plan are merely for descriptive purposes. This is not a contractual document. This plan can be modified by the Project Management, depending on construction or design needs.

