

# Новий проект у Торрев'єсі, всього за 8 хвилин ходьби від центрального пляжу Дель Кура (201237)



**385 000 €**

-  Площа **142 м<sup>2</sup>**
-  Кімнат **3 спальні**
-  Меблі **Частково**
-  До моря: **м**
-  Локація: **Іспанія, Торрев'єха**
-  До аеропорту: **км**

 До центру  
міста:

км

## Опції

- ✓ Теплий пол
- ✓ Балкон/Тераса
- ✓ Басейн
- ✓ Закрита територія
- ✓ Ліфт

## Опис

Ексклюзивний житловий проект **у самому серці Торревьєхі** пропонує ідеальне поєднання розкоші, комфорту та близькості до одного з найпопулярніших пляжів регіону.

Будівля включає всього 8 просторих **квартир з трьома спальнями і трьома або чотирма ванними кімнатами**, забезпечуючи приватність і затишок для кожного мешканця.

**Кожна квартира продумана до дрібниць і здається з першокласним оздобленням:** вікна ПВХ з підвищеною звуко- та теплоізоляцією, вбудовані шафи, освітлення, сучасна кухня з побутовою технікою від провідного європейського бренду BOSCH, а також мебльовані ванні кімнати з душовими кабінами.

Пентхауси обладнані приватними соляріями з душем, барбекю та басейном.

Комплекс пропонує широкий спектр зручностей, включаючи **спільний басейн, сауну на солярії, зони відпочинку з роздягальнями і дві спільні зони для релаксації.**

На території також передбачені **місця для паркування площею 14 м<sup>2</sup>**, вартістю €30,000.

Ліфт та каналний кондиціонер MITSUBISHI додають додатковий комфорт.

Не пропустіть шанс стати власником однієї з цих унікальних квартир.

Більшість із них уже заброньовано.

Всього в 8 хвилинах ходьби - центральний пляж Дель Кура, що робить цей проект ідеальним варіантом для тих, хто цінує зручність та високу якість життя.

**Інформація оновлена: 27.09.2024 р.**

## Фотогалерея

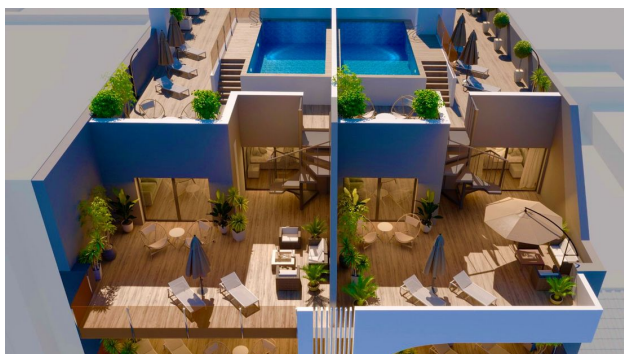
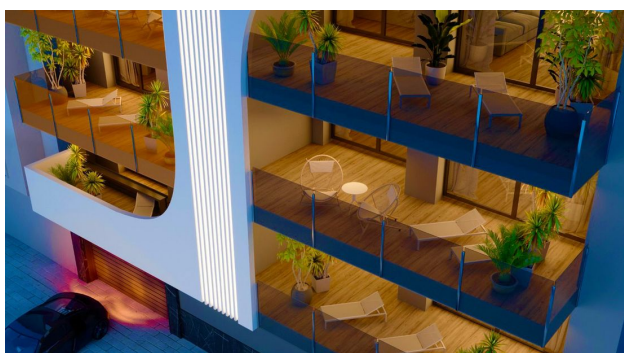

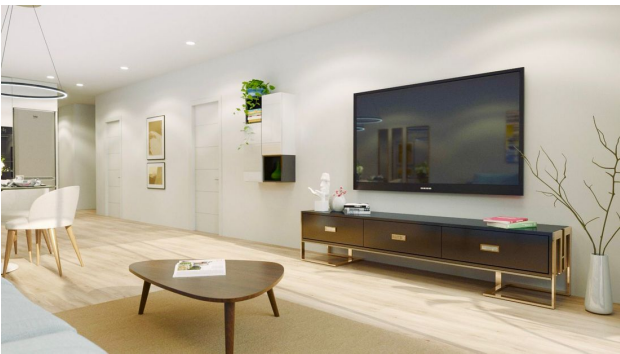
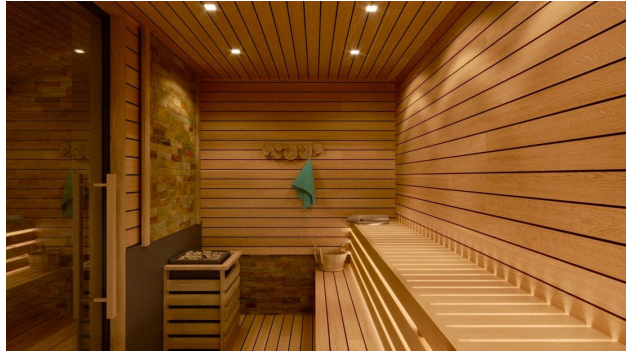





**RESIDENCIAL**



**PLANTAS 2º-3º**

VIVIENDA 2A-3A	SUP. ÚTIL
PASILLO	7,44
DORM. 1	16,39
DORM. 2	14,19
DORM. 3	12,57
BAÑO 1	7,21
BAÑO 2	3,89
BAÑO 3	4,04
ASEO	2,07
SALÓN-COMEDOR-COCINA	35,74
TERRAZA 1	13,65
<b>TOTAL SUP. ÚTIL VIVIENDA</b>	<b>117,19m2</b>
<b>TOTAL SUP. CONSTR. VIV + PP +2C</b>	<b>144,93 m2</b>

Plano orientativo sujeto a modificaciones en proyecto. No constituye un documento contractual. Será sustituido por otro e nel momento de la firma de la compra-venta. La distribución de los muebles de cocina, como del resto de la decoración, es meramente orientativa.