







Сучасні апартаменти з 2 спальнями в житловому комплексі біля моря, Плайя-Фламенка (261237)



340 000 €

-  Площа **96 м²**
-  Кімнат **2 спальні**
-  Меблі **Частково**

-  До моря: **м**
-  Локація: **Іспанія, Аліканте**
-  До аеропорту: **км**
-  До центру міста: **км**

Опції

- ✓ Балкон/Тераса
- ✓ Басейн
- ✓ Закрита територія
- ✓ Охорона
- ✓ Ліфт
- ✓ Дитячий майданчик

Опис

Нові апартаменти у престижному житловому комплексі в районі Плайя-Фламенка, Оріуела-Коста, Аліканте.

Це унікальне місце ідеально підходить для тих, хто мріє жити поряд із морем, в оточенні природи та комфорту.

Основні характеристики:

- **Кількість спалень:** 2
- **Кількість ванних кімнат:** 1
- **Житлова площа:** 63 м²
- **Загальна площа :** 96 м²
- **Поверх :** 1-й
- **Тераса:** 20 м² з видом на місто.
- **Кухня:** Американська

- **Кондиціонер** : Централізований
- **Паркування** : Включено
- **Ліфт**: €

Зручності:

- Відкриті басейни для дорослих та дітей, у тому числі з підігрівом
- Джакузі та фінська сауна
- Парки та водні зони для дітей
- Декоративні озера та фонтани
- Зона відпочинку з баром та аквабаром
- Тренажерний зал з панорамним видом на озеро
- Sportive hall
- Великі зелені зони з пішохідними та велосипедними доріжками
- Енергоефективні рішення: світлодіодне освітлення, екозмішувачі, сонячні батареї для загальної зони.

Цей житловий комплекс нагадує мініатюрне європейське містечко, де ви можете насолоджуватися тишею та сонцем, живо поряд з пляжами та всією розвиненою інфраструктурою.

Рік побудови : 2024.

Інформація оновлена: 24.10.2024 р.

Фотогалерея







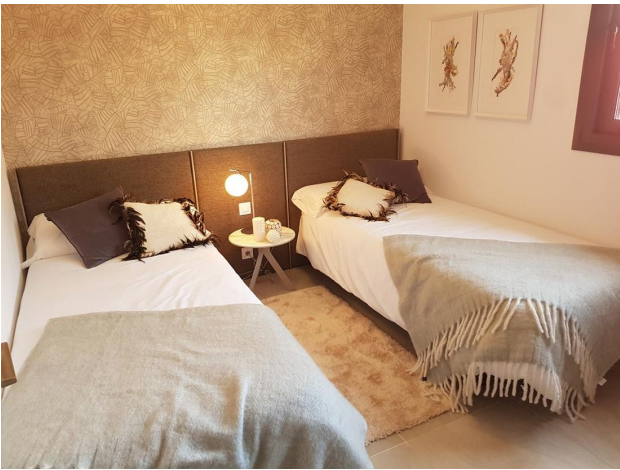

2dormitorios Apartamento A1d Planta Bloque 17 Loteo A1d

NOTA: La Planta y condiciones generales están en función de las características de la vivienda. Ver Planos de Planta.
 NOTA: Se han considerado los espacios comunes en el cálculo de la superficie de referencia. Se han considerado los espacios comunes en el cálculo de la superficie de referencia. Se han considerado los espacios comunes en el cálculo de la superficie de referencia.

| | A1b | A1c | A1d |
|---|--------|--------|--------|
| Superficie útil (m ²) | 107,40 | 107,40 | 107,40 |
| Superficie construida (m ²) | 112,00 | 112,00 | 112,00 |
| Superficie construida (m ²) | 112,00 | 112,00 | 112,00 |
| Superficie construida (m ²) | 112,00 | 112,00 | 112,00 |

TIPOLOGÍA A1a Enero/January/Janvier 2023

Apartment: 2 Bedrooms + 1 Bath + Private Terrace
 Appartement: 2 Chambres + 1 Salle de Bain + Terrasse
 Apartment: 2 Bedrooms + 1 Bath + Private Terrace