



Розкішний таунхаус з винним льохом і панорамним видом на море в Cabo de las Huertas (275237)



765 000 €

-  Площа **280 м²**
-  Кімнат **5 спальень**
-  Меблі **Частково**

- 🌊 До моря: м
- 📍 Локація: Іспанія, Аліканте
- ✈ До аеропорту: км
- 🏙 До центру міста: км

Опції

- ✓ Балкон/Тераса
- ✓ Басейн
- ✓ Закрита територія

Опис

Цей **чудовий 4-поверховий будинок в Аліканті** зачаровує з першого погляду!

У ньому є все для комфортного проживання та відпочинку.

На першому поверсі розташовані **простора вітальня-їдальня, кухня з галереєю** та гостьовий санвузол. З кухні та вітальні є зручний вихід на терасу, що ідеально підходить для відпочинку на свіжому повітрі.

Другий поверх включає **чотири затишні спальні** з двоспальними ліжками.

На третьому поверсі – додаткова **спальня** та санвузол, що ідеально підходять для гостей або облаштування офісу. Простора кутова **тераса відкриває чудові краєвиди на море, гори та басейн.**

На цокольному поверсі - приватний винний льох і гараж з доступом, що охороняється.

Цей будинок має високу якість: дерев'яне оздоблення з позолоченою фурнітурою, вбудовані шафи, алюмінієві моторизовані жалюзі, паркет з канадської сосни, а також ретельно перевірені оздоблювальні покриття.

На ділянці також знаходиться **спільний басейн**, яким користуються лише вісім сусідів. Будинок розташований у тихому районі, всього за 3 хвилини ходьби від моря та за 30 хвилин їзди від центру Аліканте.

Основні характеристики:

- **Тип нерухомості:** Таунхаус
- **Розташування:** Аліканте
- **Площа ділянки :** 487 м², загальна площа - 280 м²
- **Житлова площа:** 245 м²
- **Кількість спалень:** 5
- **Кількість ванних кімнат:** 3 + гостьовий туалет
- **Рік побудови :** 1995
- **Опалення:** Централізоване газове
- **Кондиціонер :** Канальний
- **Тераси :** Відкрита та крита.
- **Гараж та паркування :** €

Цей будинок - рідкісна можливість для тих, хто цінує простір, усамітнення і комфорт.

Інформація оновлена: 04.11.2024 р.

Фотогалерея



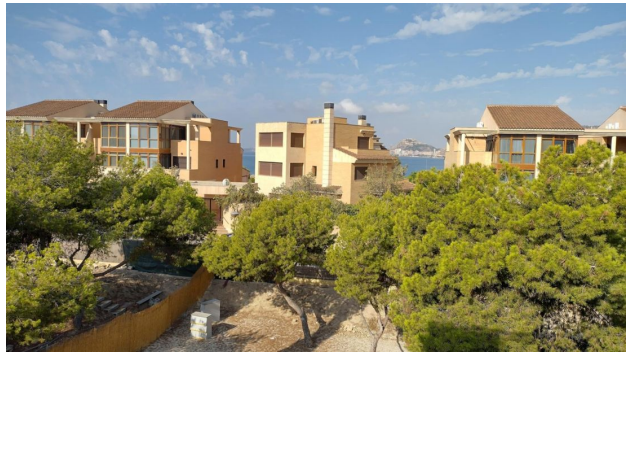





Image not found or type unknown

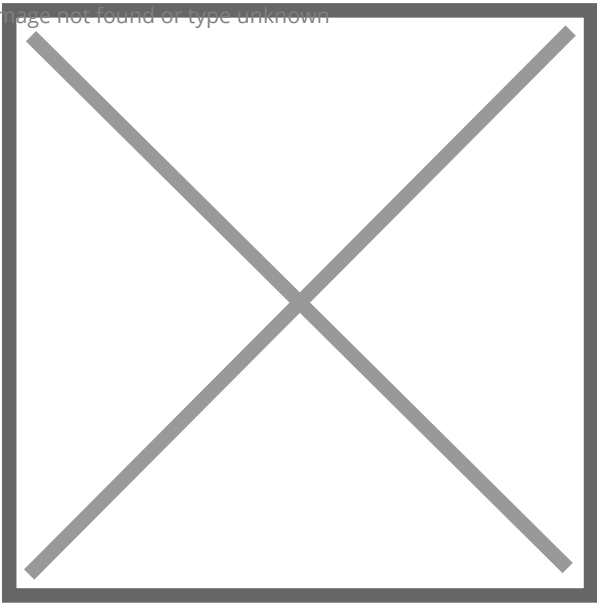

Image not found or type unknown

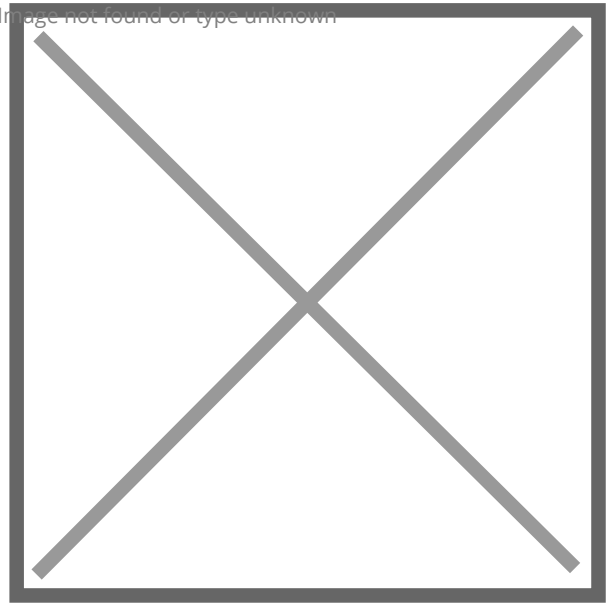

Image not found or type unknown

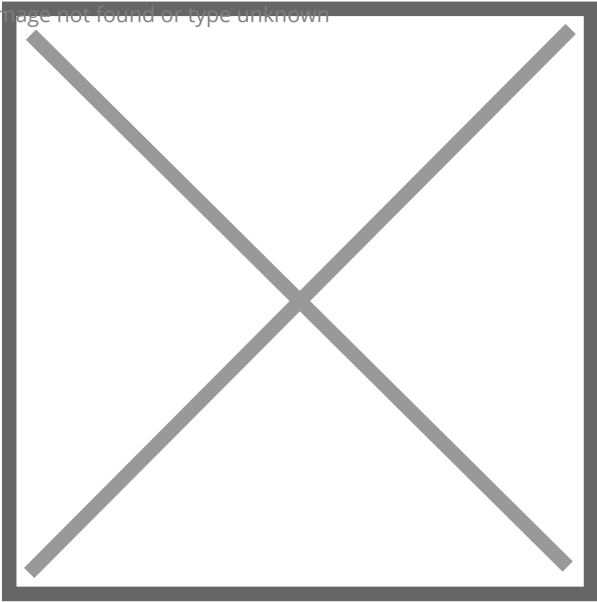

Image not found or type unknown

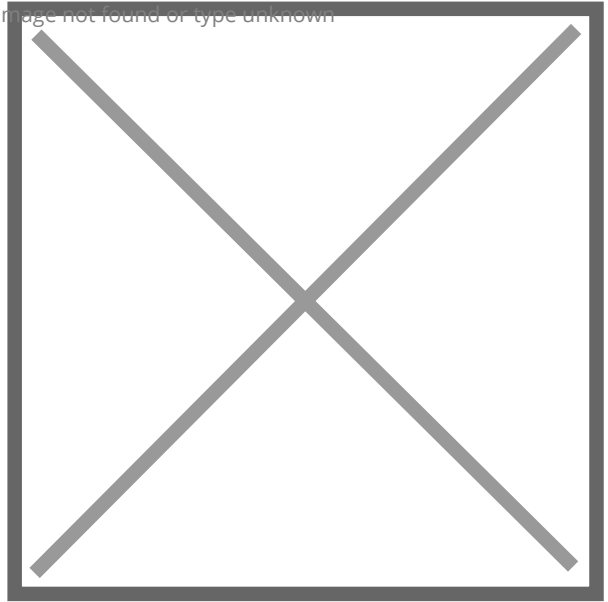

Image not found or type unknown

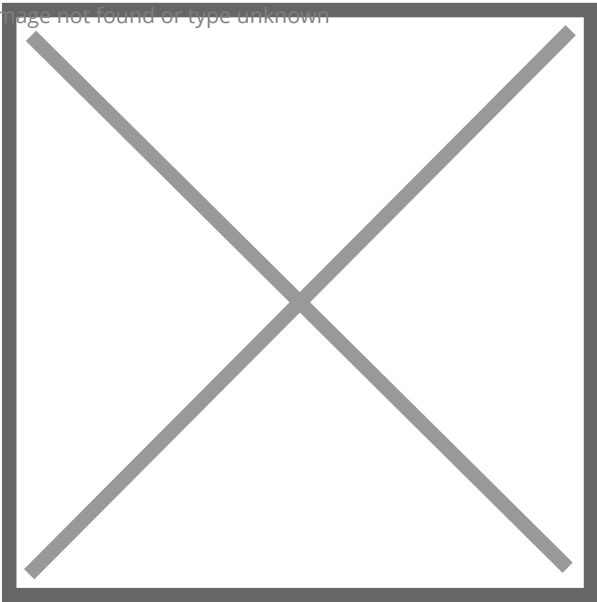

Image not found or type unknown

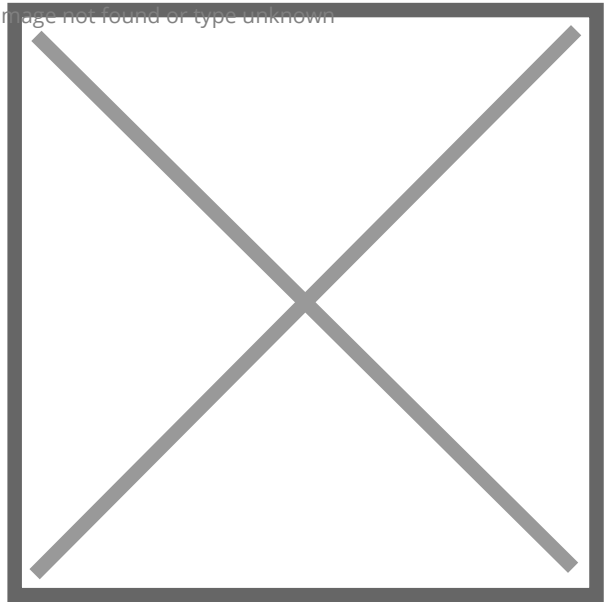

Image not found or type unknown

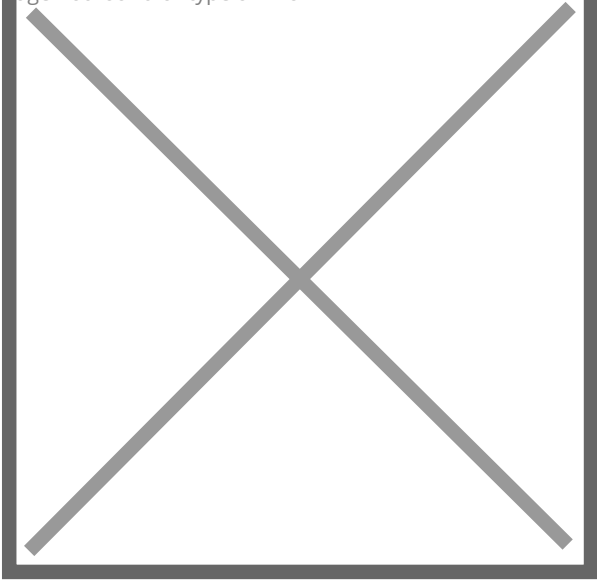

Image not found or type unknown

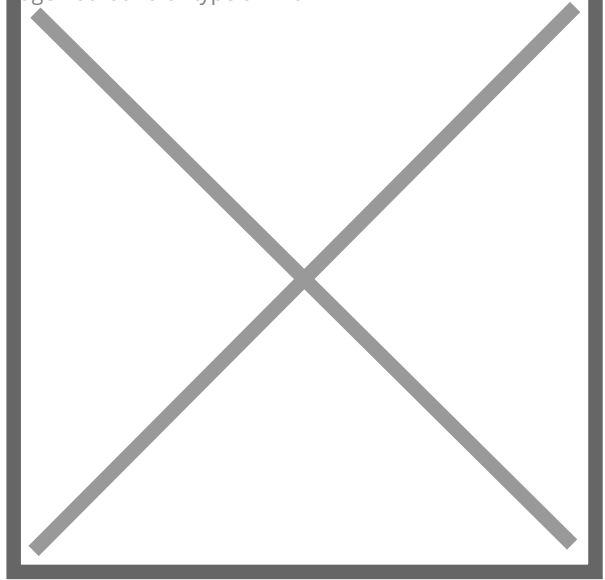

Image not found or type unknown

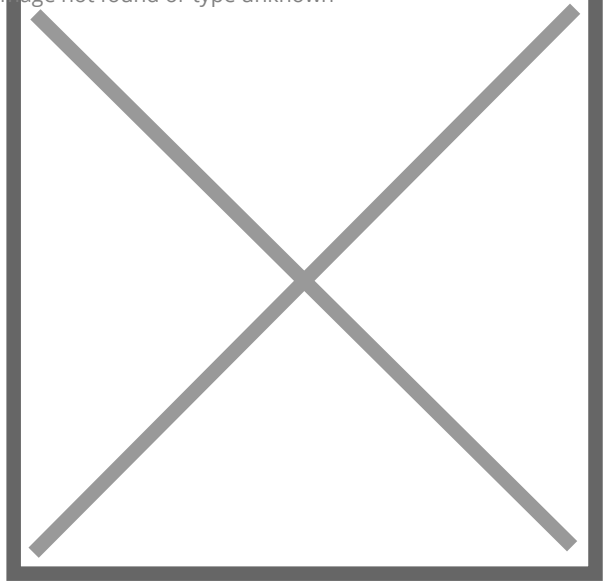
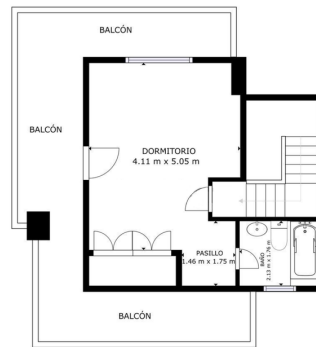
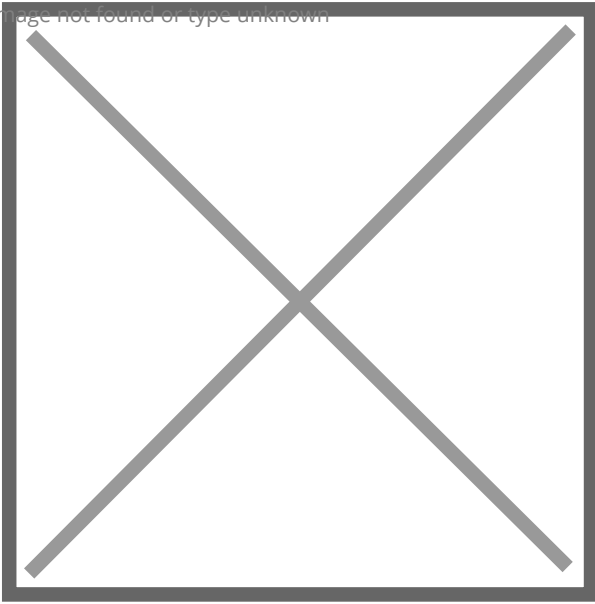
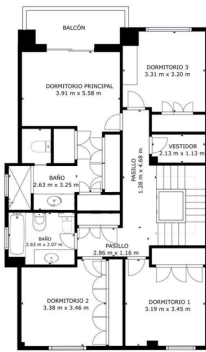



Image not found or type unknown



PLANTA 1 - 10.00.01 - PLANTA 1 - 10.00.01
 AREA EXCLUIDA: 0.00 m² - 0.00 m² - 0.00 m²
 AREA CONSTRUIDA: 0.00 m² - 0.00 m² - 0.00 m²



PLANTA 1 - 10.00.01 - PLANTA 1 - 10.00.01
 AREA EXCLUIDA: 0.00 m² - 0.00 m² - 0.00 m²
 AREA CONSTRUIDA: 0.00 m² - 0.00 m² - 0.00 m²

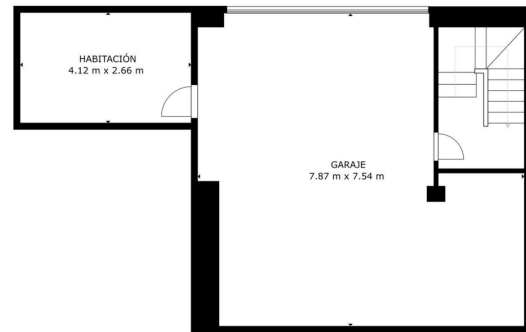

PLANTA 1 - 10.00.01 - PLANTA 1 - 10.00.01
 AREA EXCLUIDA: 0.00 m² - 0.00 m² - 0.00 m²
 AREA CONSTRUIDA: 0.00 m² - 0.00 m² - 0.00 m²

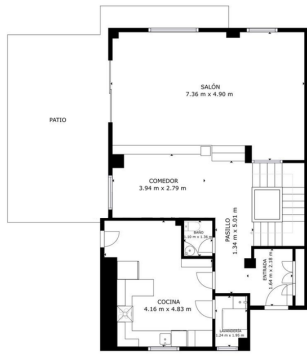

PROYECTO DE CONSTRUCCIÓN DE UN PAVILLO DE 100 m² DE SUPERFICIE CONSTRUIDA.
 PLANTA DE UN PAVILLO DE 100 m² DE SUPERFICIE CONSTRUIDA.
 MUESTRA DE UN PAVILLO DE 100 m² DE SUPERFICIE CONSTRUIDA.
 ESCALA: 1:50