





Новий житловий комплекс з сучасними квартирами поряд з пляжем Сан-Хуан, Сан-Хуан-де-Аліканте (278237)



272 000 €

-  Площа **62 м²**
-  Кімнат **2 спальні**
-  Меблі **Частково**
-  До моря: **м**
-  Локація: **Іспанія, Аліканте**
-  До аеропорту: **км**

 До центру
міста:

км

Опції

- ✓ Балкон/Тераса
- ✓ Басейн
- ✓ Закрита територія
- ✓ Підземний паркінг
- ✓ Ліфт
- ✓ Дитячий майданчик

Опис

Представляємо **новий проект у Сан-Хуан-де-Аліканте** - житловий комплекс з 82 ексклюзивними квартирами, які забезпечують комфортне та сучасне життя.

Комплекс включає квартири з 2, 3 і 4 спальнями і впорядковані комунальні зони, що робить його по-різному реалізованим як для постійного проживання, так і для відпочинку.

Опис квартири:

Площа : Корисна площа квартири - 54 м², загальна забудова - 62 м²

Поверх : Квартира розташована на 3 поверсі 5-поверхової будівлі

Планування: Квартира включає **2 спальні**, 1 ванну кімнату, відкриту кухню американського типу, об'єднану вітальню та терасу площею 6 м² з відкритим виглядом.

Комунальні зручності:

- Басейн для дорослих та дітей
- Озеленені зони відпочинку та саду
- Підземний паркінг, комори, стоянка для велосипедів, соціальний клуб та ліфт

- У всіх квартирах є подвійне скління, кондиціонер, дверні ручки, що забезпечує комфорт та безпеку.

Розташування: Комплекс розташований всього за 20 хвилин ходьби або за 3 хвилини їзди на машині від знаменитого клубу Сан-Хуан, до центру Аліканте, можна дістатися за 15 хвилин на машині. Район пропонує багато можливостей для активного відпочинку: школи, медичні центри, університети, спортивні комплекси, тенісні корти та гольф-поля, що робить його перехід до життя на узбережжі.

Гнучкі умови оплати:

- Під час будівництва оплачується лише 20% вартості
- 80%, що залишилися при підписанні договору купівлі-продажу і врученні ключів у 2025 році

Цей комплекс пропонує високоякісне будівництво, зручне розташування та зручні умови оплати, а також надає чудову можливість для інвестицій у житло біля моря.

Інформація оновлена: 05.11.2024 р.

Фотогалерея

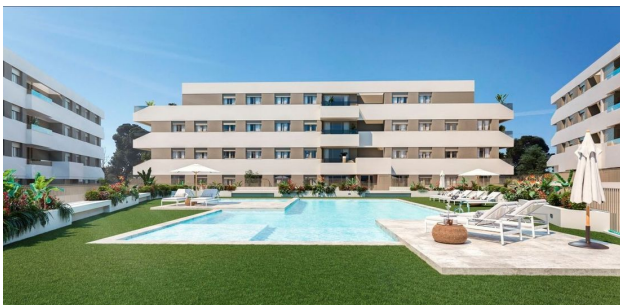

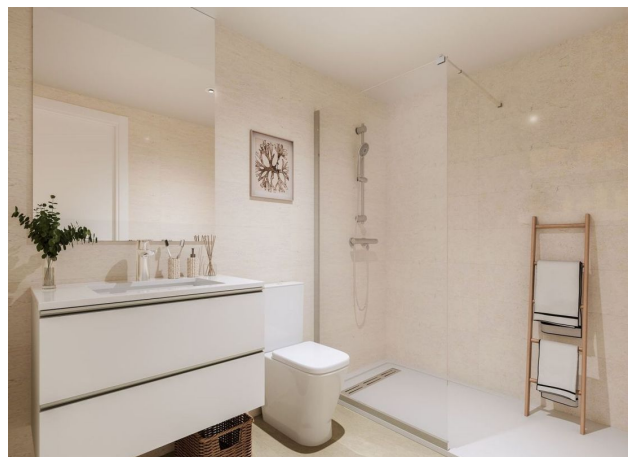
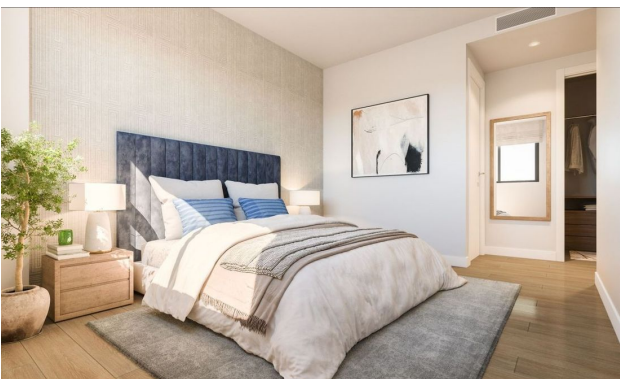
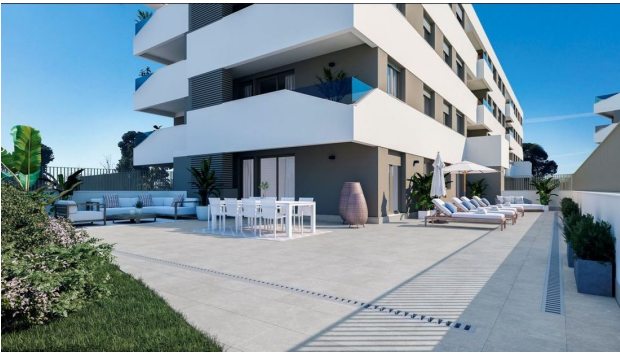

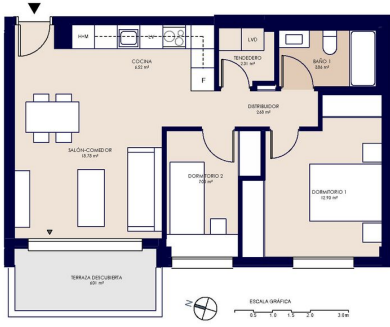

PROFESIONAL 

El presente plano constituye una propuesta que puede sufrir modificaciones durante el desarrollo de la obra. Se recomienda al interesado verificar con el arquitecto responsable de la obra las condiciones de ejecución y los plazos de entrega de la obra. El presente plano no constituye un contrato de compraventa de bienes inmuebles.

Blouqe 02 ESC. 3 P03 - B



Superficies Volumen 20

Superficie útil común	64.00
Superficie útil exterior	6.34
Superficie construida común	62.94
Superficie construida p/20	31.47

Localización
Del lado del edificio



V08



Відскануйте QR-код, щоб відкрити початкову сторінку